ELBE-CESCO
No. 710-36
Printed in U. S. A.

035298

COMPAÑIA LITOGRAFICA DE LA HABANA, NACIONALIZADA

COMPAÑIA LITOGRAFICA DE LA HABANA, NACIONALIZADA

042753

NAVIDAD 1961-62
TIARIS CANORA, GMELIN
CORREOS DE CUBA 2 ¢
NAVIDAD 1961-62-CORREOS DE CUBA 2 ¢
ARA TRICOLOR, BECHSLEIN
NAVIDAD 1961-62-CORREOS DE CUBA 2 ¢
PROTELUS TEMNURUS, TEMMICK
MELLISUGA HELENAE, LEMBEYE
NAVIDAD 1961-62-CORREOS DE CUBA 2 ¢
CAMPEPHILUS PRINCIPALIS BAIRDII, CASSIN
NAVIDAD 1961-62-CORREOS DE CUBA 2 ¢

NAVIDAD 1961-62-CORREOS DE CUBA 1 ¢
POLYMITA P. FUCEMINATA, T.
NAVIDAD 1961-62-CORREOS DE CUBA 1 ¢
POLYMITA P. NIGROFASCIATA, T.
NAVIDAD 1961-62-CORREOS DE CUBA 1 ¢
POLYMITA P. FUSCOLIMBATA, T.
NAVIDAD 1961-62-CORREOS DE CUBA 1 ¢
POLYMITA P. ROSEOLIMBATA, T.
NAVIDAD 1961-62
POLYMITA S. FLAMMULATA, T.
CORREOS DE CUBA 1 ¢

NAVIDAD 1961-62
OTHREIS TODDI, ZAYAS (IN LITT.)
CORREOS DE CUBA 10 ¢
NAVIDAD 1961-62-CORREOS DE CUBA 10 ¢
URANIDIA BOISDUVALII, (GUER.)
NAVIDAD 1961-62-CORREOS DE CUBA 10 ¢
PHOEBIS AVELLANEDA, (H.-S.)
NAVIDAD 1961-62
PHALOE CUBANA, (H.-S.)
CORREOS DE CUBA 10 ¢
NAVIDAD 1961-62-CORREOS DE CUBA 10 ¢
PAPILIO GUNDLACHIANUS, F. & F.

ELBE-CESCO
No. 710-36
Printed in U. S. A.

No. 710-3B
Printed in U. S. A.
ELBE-CESCO

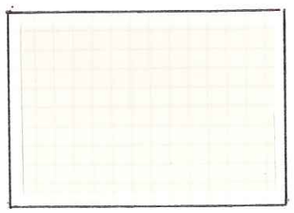

2¢
CUBA CORREOS
UN 26 DE JULIO
POR LA PAZ Y EL SOCIALISMO

2¢
CUBA CORREOS
UN 26 DE JULIO
POR LA PAZ Y EL SOCIALISMO

CUBA-CORREOS
1¢
1853-1895

CUBA-CORREOS
1¢
1853-1895

CUBA-CORREOS
2¢
1905

CUBA-CORREOS
2¢
1905

CUBA-CORREOS
1¢
1853-1895

CUBA-CORREOS
2¢
1905

ELBE-CESCO No. 710-36 Printed in U. S. A.

IMPRESO POR IMPRENTA NACIONAL DE CUBA

IN8 - 5 - SI IN8 - 5 - SI

Nº 192375

ELBE-CESCO
No. 710-36
Printed in U. S. A.

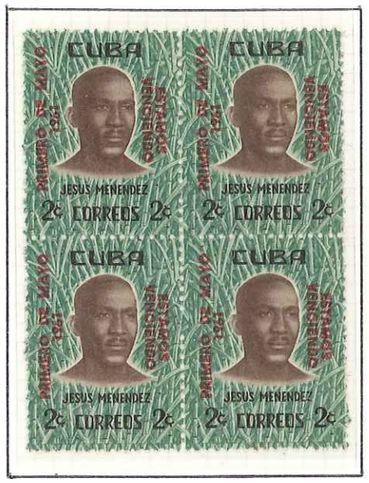

No. 710-36
Printed in U. S. A.
ELBE-CESCO

IMPRESO POR IMPRENTA NACIONAL DE CUBA

IN8 - 6 - ID

IN8 - 6 - ID

Nº 003922

IMPRESO POR IMPRENTA NACIONAL DE CUBA

IN8 - 6 - SI

IN8 - 6 - SI

Nº 002379

IMPRESO POR IMPRENTA NACIONAL DE CUBA

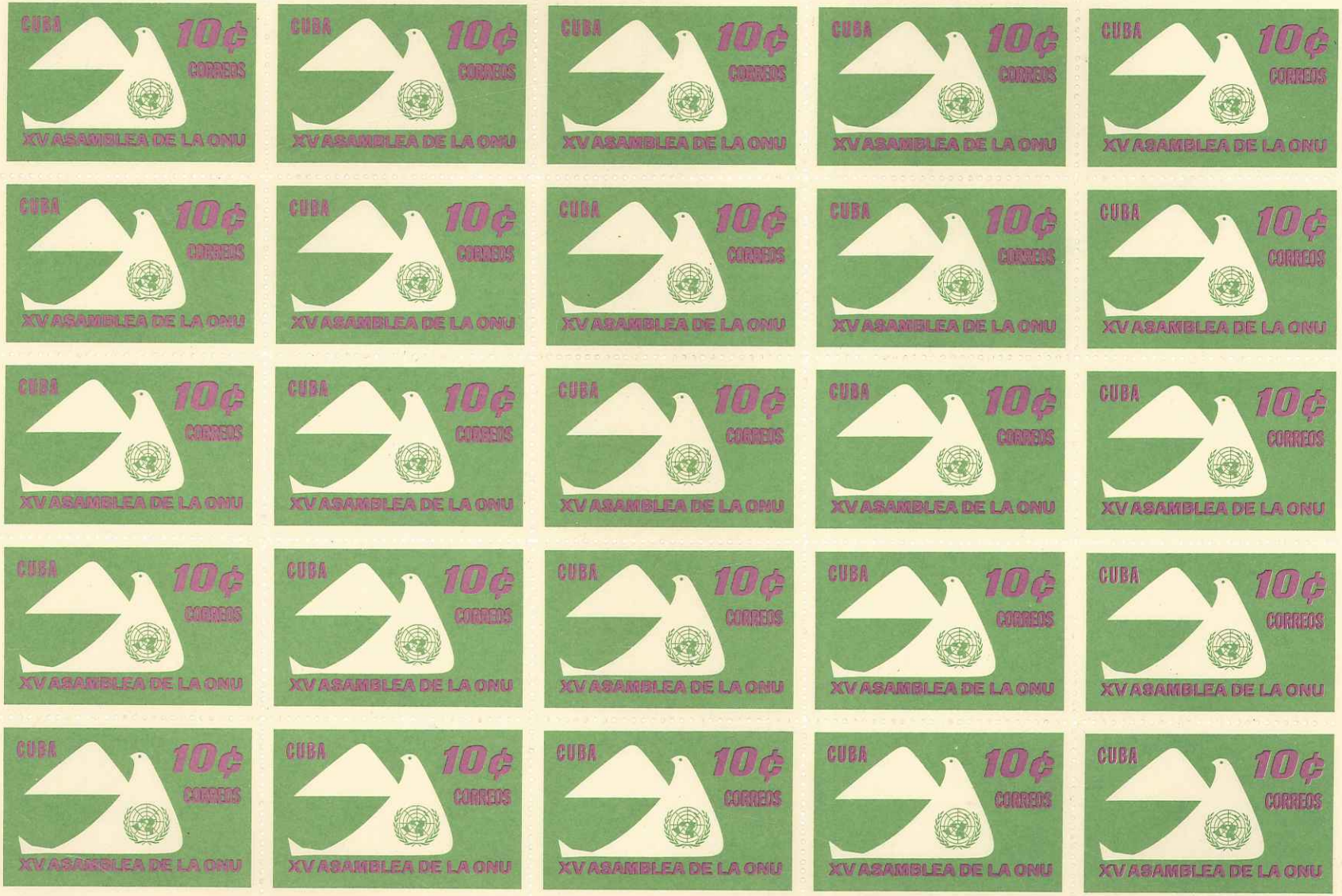

IN8 - 6 - SD

IN8 - 6 - SD

Nº 002768

IMPRESO POR IMPRENTA NACIONAL DE CUBA

IN8 - 6 - II

IN8 - 6 - II

Nº 001582

CUBA
8¢
AEREO
XV ASAMBLEA DE LA ONU

CUBA
12¢
AEREO
XV ASAMBLEA DE LA ONU

CUBA
8¢
AEREO
XV ASAMBLEA DE LA ONU
CUBA
8¢
AEREO
XV ASAMBLEA DE LA ONU
CUBA
8¢
AEREO
XV ASAMBLEA DE LA ONU
CUBA
8¢
AEREO
XV ASAMBLEA DE LA ONU

CUBA
12¢
AEREO
XV ASAMBLEA DE LA ONU
CUBA
12¢
AEREO
XV ASAMBLEA DE LA ONU
CUBA
12¢
AEREO
XV ASAMBLEA DE LA ONU
CUBA
12¢
AEREO
XV ASAMBLEA DE LA ONU

REPUBLICA DE CUBA
CUBA
8¢
AEREO
XV ASAMBLEA DE LA ONU
CUBA
12¢
AEREO
XV ASAMBLEA DE LA ONU
POR LA IGUALDAD DE TODOS LOS PUEBLOS DEL MUNDO

ELBE-CESCO
No. 710-36
Printed in U. S. A.

Nº 000914

IMPRESO POR IMPRENTA NACIONAL DE CUBA

IN8 - 3 - SI

IN8 - 3 - SI

IN8 - 3 - SI

F

IMPRESO POR IMPRENTA NACIONAL DE CUBA

Nº 000819

F

IN8 - 3 - SI

IN8 - 3 - SI

IN8 - 3 - SI

F

F

Nº 000563

IMPRESO POR IMPRENTA NACIONAL DE CUBA

IN8 - 3 - SI

IN8 - 3 - SI

Nº 000312

IMPRESO POR IMPRENTA NACIONAL DE CUBA

IN8 - 3 - SD

IN8 - 3 - SD

IN8 - 3 - SD

Nº 000230

IMPRESO POR IMPRENTA NACIONAL DE CUBA

IN8 - 3 - SD

IN8 - 3 - SD

IN8 - 3 - SD

IMPRESO POR IMPRENTA NACIONAL DE CUBA

Nº 000523

IN8 - 3 - SI

IN8 - 3 - SI

Nº 000311

E IMPRESO POR IMPRENTA NACIONAL DE CUBA E

E IN8 - 3 - SI IN8 - 3 - SI IN8 - 3 - SI E

E

IMPRESO POR IMPRENTA NACIONAL DE CUBA

Nº 000526

E

E

IN8 - 3 - SD

IN8 - 3 - SD

IN8 - 3 - SD

E

E

IMPRESO POR IMPRENTA NACIONAL DE CUBA

Nº 000226

E

E

IN8 - 3 - SI

IN8 - 3 - SI

E

CUBA
AEREO
8¢
8¢
12¢
12¢
30¢
30¢
REPUBLICA
DE CUBA
DECLARACION
DE LA
HABANA
PATRIA
O
MUERTE
VENCEREMOS

CUBA
REFORMA AGRARIA
8¢ AEREO - CONFERENCIA CONTRA EL HAMBRE
CONFERENCIA DE PAISES SUB-INDUSTRIALIZADOS

CONFERENCIA DE PAISES SUB-INDUSTRIALIZADOS
12 ¢ AEREO
COOPERACION TECNICA
CUBA

CONFERENCIA DE PAISES SUB-INDUSTRIALIZADOS
30¢ AEREO
INTEGRACION DE AREAS REGIONALES
CUBA

CUBA
PAZ
سلام
PEACE
शान्ति
PAIX
50¢ AEREO
CONFERENCIA DE PAISES SUB-INDUSTRIALIZADOS

CUBA
REFORMA AGRARIA
8¢ AEREO - CONFERENCIA CONTRA EL HAMBRE
CONFERENCIA DE PAISES SUB-INDUSTRIALIZADOS

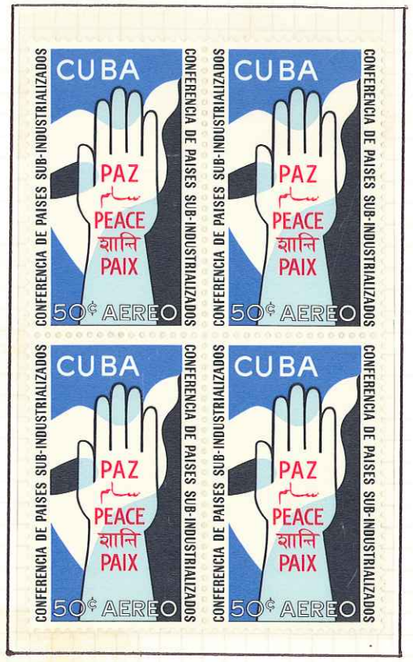
CUBA
PAZ
سلام
PEACE
शान्ति
PAIX
50¢ AEREO
CONFERENCIA DE PAISES SUB-INDUSTRIALIZADOS

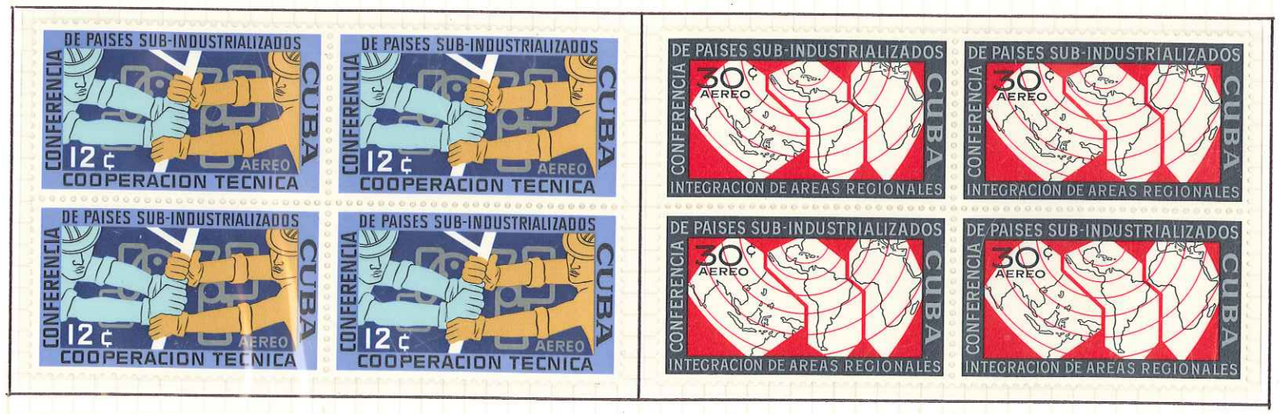
DE PAISES SUB-INDUSTRIALIZADOS
CONFERENCIA
12 ¢ AEREO
COOPERACION TECNICA
CUBA
30¢ AEREO
INTEGRACION DE AREAS REGIONALES

DE PAISES SUB-INDUSTRIALIZADOS
CONFERENCIA
CUBA
FOMENTO DEL CAPITAL PUBLICO
PARA EL DESARROLLO ECONOMICO
1¢
CONFERENCIA CONTRA EL HAMBRE

CONFERENCIA DE PAISES SUB-INDUSTRIALIZADOS
2¢
CUBA
ESTABILIZACION DE LOS PRECIOS DE LAS MATERIAS PRIMAS

CONFERENCIA DE PAISES SUB-INDUSTRIALIZADOS
INDUSTRIALIZACION
6¢
CUBA
CONFERENCIA CONTRA EL HAMBRE

DE PAISES SUB-INDUSTRIALIZADOS
CONFERENCIA
CUBA
FOMENTO DEL CAPITAL PUBLICO
PARA EL DESARROLLO ECONOMICO
1¢
CONFERENCIA CONTRA EL HAMBRE
2¢
ESTABILIZACION DE LOS PRECIOS DE LAS MATERIAS PRIMAS

CONFERENCIA DE PAISES SUB-INDUSTRIALIZADOS
INDUSTRIALIZACION
6¢
CUBA
CONFERENCIA CONTRA EL HAMBRE

Nº 033921

IMPRESO POR IMPRENTA NACIONAL DE CUBA

IN8 - 4 - II IN8 - 4 - II IN8 - 4 - II IN8 - 4 - II IN8 - 4 - II

RENTA NACIONAL DE CUBA

Nº 033935

Nº 007785

IMPRESO POR IMPRENTA NACIONAL DE CUBA

IN8 - 4 - SI IN8 - 4 - SI IN8 - 4 - SI IN8 - 4 - SI IN8 - 4 - SI

Nº 010786

IMPRESO POR IMPRENTA NACIONAL DE CUBA

IN8 - 4 - SD IN8 - 4 - SD IN8 - 4 - SD IN8 - 4 - SD IN8 - 4 - SD

Nº 019571

IMPRESO POR IMPRENTA NACIONAL DE CUBA

IN8 - 4 - ID IN8 - 4 - ID IN8 - 4 - ID IN8 - 4 - ID IN8 - 4 - ID

CUBA
NAVIDAD 1960-61
CORREOS
1¢
AGUINALDO
1¢

CUBA
NAVIDAD 1960-61
CORREOS
2¢
AGUINALDO
2¢

CUBA
NAVIDAD 1960-61
CORREOS
10¢
AGUINALDO
10¢

CUBA CORREOS
CUBA CORREOS
1¢
1¢
TABACO
MARIPOSA
NAVIDAD 1960-61
NAVIDAD 1960-61
NAVIDAD 1960-61
NAVIDAD 1960-61
GUAYACAN
CAFE
1¢
1¢
CUBA CORREOS
CUBA CORREOS

CUBA CORREOS
CUBA CORREOS
2¢
2¢
TABACO
MARIPOSA
NAVIDAD 1960-61
NAVIDAD 1960-61
NAVIDAD 1960-61
NAVIDAD 1960-61
GUAYACAN
CAFE
2¢
2¢
CUBA CORREOS
CUBA CORREOS

CUBA CORREOS
CUBA CORREOS
10¢
10¢
TABACO
MARIPOSA
NAVIDAD 1960-61
NAVIDAD 1960-61
NAVIDAD 1960-61
NAVIDAD 1960-61
GUAYACAN
CAFE
10¢
10¢
CUBA CORREOS
CUBA CORREOS

No. 710-36
Printed in U. S. A.
ELBE-CESCO

OLIMPIADAS
1960
ROMA
CUBA 8¢ AEREO

OLIMPIADAS
1960
ROMA
CUBA 12¢ AEREO

OLIMPIADAS
1960
ROMA
CUBA 8¢ AEREO

OLIMPIADAS
1960
ROMA
CUBA 12¢ AEREO

REPUBLICA DE CUBA
OLIMPIADAS
1960
ROMA
CUBA 1 CENTAVO
OLIMPIADAS
1960
ROMA
CUBA 2 CENTAVOS
OLIMPIADAS
1960
ROMA
CUBA 8¢ AEREO
OLIMPIADAS
1960
ROMA
CUBA 12¢ AEREO
XVII OLIMPIADAS MUNDIALES-ROMA 1960

OLIMPIADAS
ROMA
1960
CUBA 1 CENTAVO

OLIMPIADAS
ROMA
1960
CUBA 2 CENTAVOS

OLIMPIADAS
ROMA
1960
CUBA 1 CENTAVO
OLIMPIADAS
ROMA
1960
CUBA 1 CENTAVO
OLIMPIADAS
ROMA
1960
CUBA 1 CENTAVO
OLIMPIADAS
ROMA
1960
CUBA 1 CENTAVO

OLIMPIADAS
ROMA
1960
CUBA 2 CENTAVOS
OLIMPIADAS
ROMA
1960
CUBA 2 CENTAVOS
OLIMPIADAS
ROMA
1960
CUBA 2 CENTAVOS
OLIMPIADAS
ROMA
1960
CUBA 2 CENTAVOS

REPUBLICA DE CUBA
OLIMPIADAS
ROMA
1960
CUBA 1 CENTAVO
OLIMPIADAS
ROMA
1960
CUBA 2 CENTAVOS
OLIMPIADAS
ROMA
1960
CUBA 8¢ AEREO
OLIMPIADAS
ROMA
1960
CUBA 12¢ AEREO
XVII OLIMPIADAS MUNDIALES-ROMA 1960

ELBE-CESCO
No. 710-36
Printed in U. S. A.

ELBE-CESCO No. 710-36 Printed in U. S. A.

PARA EL CORREO INTERIOR DE LA HABANA

1860 1960

REPUBLICA DE CUBA

CORREOS

CENTENARIO DEL PRIMER SELLO POSTAL

CENTENARIO DEL SELLO HABILITADO DE UN CUARTO DE REAL (1/4)

SOBRE EL VALOR DE DOS REALES EN PAPEL SIN FILIGRANA

1840 — 1855 — 1902 — 1940

ELBE-CESCO
No. 710-36
Printed in U. S. A.

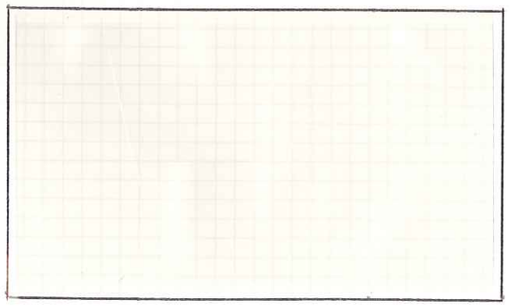

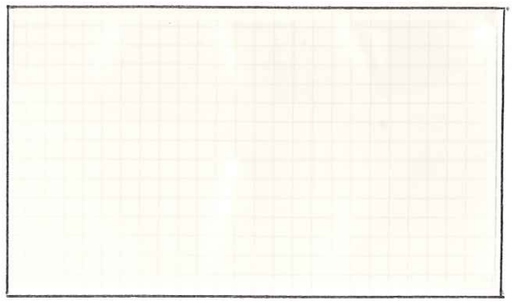

ELBE-CESCO
No. 710-36
Printed in U. S. A.

No. 710-36
Printed in U. S. A.
ELBE-CESCO

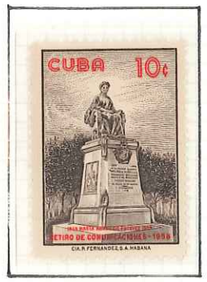

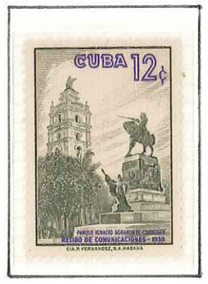

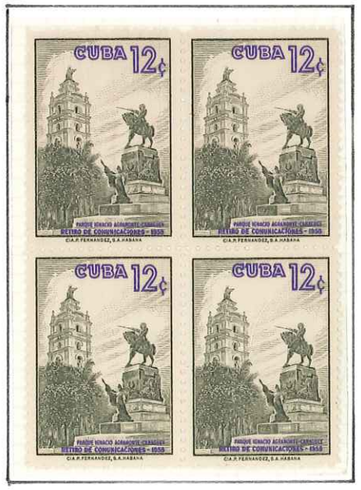

No. 710-36
Printed in U. S. A.
ELBE-CESCO

ELBE-CESCO
No. 710-3b
Printed in U. S. A.

No. 710-36
Printed in U. S. A.
ELBE-CESCO

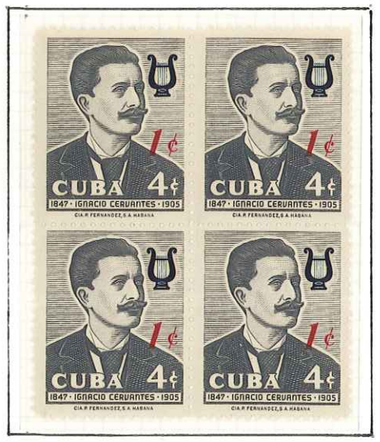

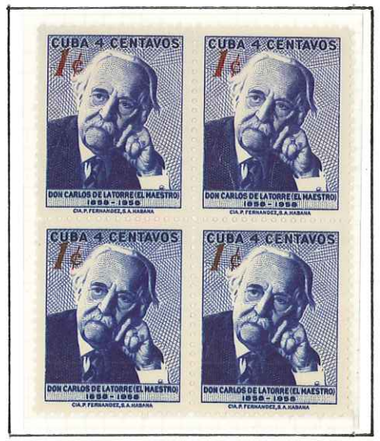

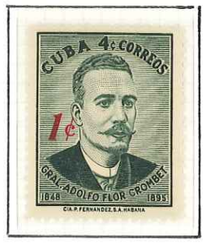

ELBE-CESCO
No. 710-36
Printed in U. S. A.

CUBA AEREO
12¢
IMPRESO EN CUBA

CUBA AEREO
12¢
IMPRESO EN CUBA

CUBA AEREO
12¢
IMPRESO EN CUBA

1¢
CUBA 4¢
1880 · ANGEL ARTURO ABALLI · 1952
CIA. P. FERNANDEZ, S. A. HABANA

1¢
CUBA 4¢
1880 · ANGEL ARTURO ABALLI · 1952
CIA. P. FERNANDEZ, S. A. HABANA

1¢
CUBA 4¢
1865 · JOSE R. GONZALEZ LANUZA · 1917
CIA. P. FERNANDEZ, S. A. HABANA

1¢
CUBA 4¢
1865 · JOSE R. GONZALEZ LANUZA · 1917
CIA. P. FERNANDEZ, S. A. HABANA

1¢
CUBA 4¢
1880 · ANGEL ARTURO ABALLI · 1952
CIA. P. FERNANDEZ, S. A. HABANA

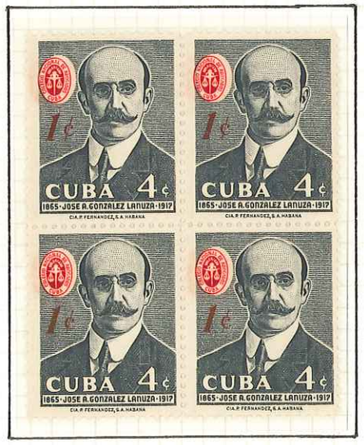
1¢
CUBA 4¢
1865 · JOSE R. GONZALEZ LANUZA · 1917
CIA. P. FERNANDEZ, S. A. HABANA

No. 710-36
Printed in U. S. A.
ELBE-CESCO

CUBA
1¢
EL ATAQUE AL CUARTEL MONCADA

CUBA
2¢
EL DESEMBARCO DEL "GRANMA"

10¢
CUBA
LA BATALLA DEL UVERO

CUBA
12¢
LA INVASION

CUBA
1¢
EL ATAQUE AL CUARTEL MONCADA
CUBA
1¢
EL ATAQUE AL CUARTEL MONCADA
CUBA
1¢
EL ATAQUE AL CUARTEL MONCADA
CUBA
1¢
EL ATAQUE AL CUARTEL MONCADA

CUBA
2¢
EL DESEMBARCO DEL "GRANMA"
CUBA
2¢
EL DESEMBARCO DEL "GRANMA"
CUBA
2¢
EL DESEMBARCO DEL "GRANMA"
CUBA
2¢
EL DESEMBARCO DEL "GRANMA"

10¢
CUBA
LA BATALLA DEL UVERO
10¢
CUBA
LA BATALLA DEL UVERO
10¢
CUBA
LA BATALLA DEL UVERO
10¢
CUBA
LA BATALLA DEL UVERO

CUBA
12¢
LA INVASION
CUBA
12¢
LA INVASION
CUBA
12¢
LA INVASION
CUBA
12¢
LA INVASION

No. 710-36
Printed in U. S. A.
ELBE-CESCO INC

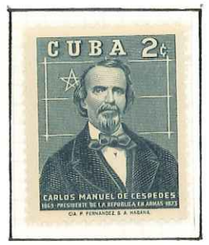

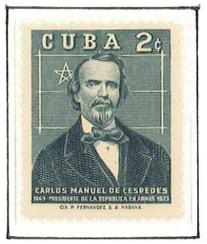

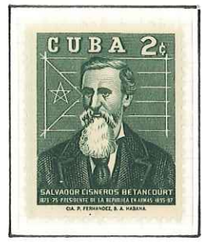

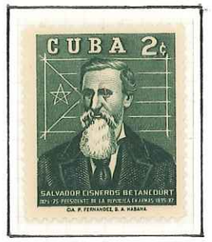

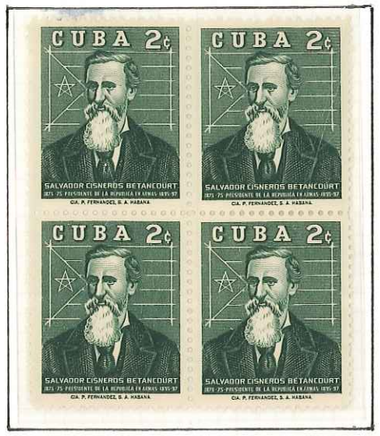

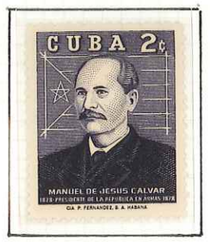

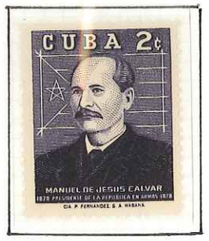

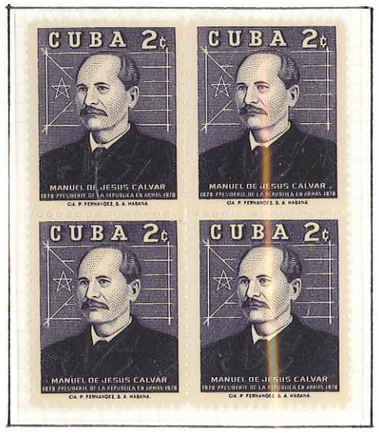

No. 710-36
Printed in U. S. A.
ELBE-CESCO

PRESIDENT SHEET
No. 1453-Q
Printed in U. S. A.
ELBE

No. 710-36
Printed in U. S. A.
ELBE-CESCO

PRESIDENT SHEET
No. 1453-Q
Printed in U. S. A.
ELBE

No. 710-36
Printed in U. S. A.
ELBE-CESCO

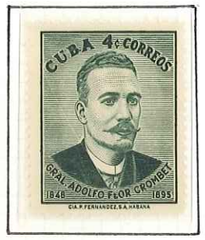

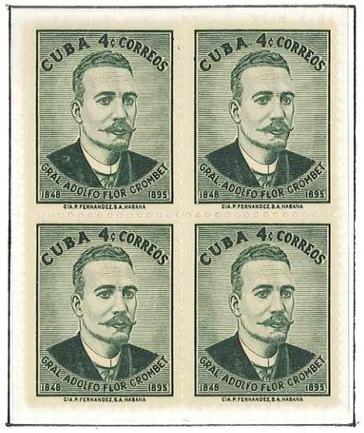

No. 710-36
Printed in U. S. A.
ELBE-CESCO

ORGANIZACION INTERNACIONAL DE PERIODISTAS
VII CONGRESO
CORREOS
LA HABANA 4-I-1971
13
CUBA

CUBA
2½ c.
de PESO
Habana
Ramos Gral
Mrs H E Thunder
New Orleans La
Sublt Co B 2nd La Benna Visto Cuba

CUBA
CORREOS 2000
75
EMISIÓN CONJUNTA
CUBA-FEDERACIÓN RUSA
CUBA
CORREOS 2000
15
CUBA
CORREOS 2000
75
315

CUBA 75
X ANIVERSARIO
CORREOS
CUBA 75
X ANIVERSARIO
CORREOS
CUBA 75
X ANIVERSARIO
CORREOS
CUBA 75
X ANIVERSARIO
CORREOS
CUBA 75
X ANIVERSARIO
CORREOS
CUBA 75
X ANIVERSARIO
CORREOS
ERROR
SIN COLOR
NEGRO
Falta mapa, fecha y "SUIZA"
NORMAL

REPUBLICA DE CUBA
MINISTERIO DE SALUBRIDAD Y ASISTENCIA SOCIAL
Consejo Nacional de Tuberculosis
CIUDAD MILITAR
HABANA
CORREO AEREO
VIA AIR MAIL
PAR AVION
CUBANA
XX ANIVERSARIO
EXPERIMENTO DEL
Mil
CORREOS
Poste Suisse d'Echantillons

HAVANA
APR25
5 PM
CUBA
1900
Hetwio Fonts
101 San Rafael
7686
Habana

CUBA
5

PRIMER DÍA
V FESTIVAL DEL
Habana
ANIVERSARIO
DE LA LLEGADA DEL HABANO AL VIEJO MUNDO
HABANA 6
CUBA
50
65
CUBA
15
CUBA
15
AFTER 5 DAYS, RETURN TO
R. R. Landes
Cadiz 23, Habana
VIA AEREA
VIA AIR MAIL
Chas. T. Wilson Co. Inc.
EXPRESO
3709
99 Wall Street
New York.
Special Delivery
10.-
510 ANIVERSARIO DE LA LLEGADA DEL HABANO AL VIEJO MUNDO
CORREOS 2003
1.00
HABANA, CUBA
MAYO
22
9 A.M.
1948
CONVENCION AMERICAN AIR MAIL SOCIETY
REPUBLICA DE CUBA
CENTENARIO
CORREO AEREO AIR MAIL

ATTEST

GERMAN BASCHWITZ
Verbandsprüfer
des Bundes philatelistischer Prüfer e.V. im BDPh und APHV
c/ Felipe III, 7, E-28012 Madrid, Tel. (34) 913657478

Nr. 10/206 Datum 28/10/2010

Cuba 1962
Edifil nº 963epa
Festival Mundial de Helsinki
3 Ctvos. multicolor sin los colores azul y ocre
Nuevo

El sello y los errores son auténticos.
Tiene fijasellos y el habitual estado de conservación de los sellos cubanos.
No está reparado.

Prüfgebiet: Spanien

Die Prüfung erfolgte auf Grund der Prüfordnung des Bundes der Philatelistischen Prüfer e.V.

ATTEST

GERMAN BASCHWITZ
Verbandsprüfer
des Bundes philatelistischer Prüfer e.V. im BDPh und APHV
c/ Felipe III, 7, E-28012 Madrid, Tel. (34) 913657478

Nr. 10/208 Datum 28/10/2010

Cuba 1971
Edifil nº 1869id
Centenario de Enrique Loynaz
3 Ctvos. multicolor con impresión desplazada del color negro hacia la izquierda
Usado

El sello y el error son auténticos.
Tiene la conservación habitual de los sellos cubanos.
No está reparado.

Prüfgebiet: Spanien

Die Prüfung erfolgte auf Grund der Prüfordnung des Bundes der Philatelistischen Prüfer e.V.

ATTEST

GERMAN BASCHWITZ
Verbandsprüfer
des Bundes philatelistischer Prüfer e.V. im BDPh und APHV
c/ Felipe III, 7, E-28012 Madrid, Tel. (34) 913657478

Nr. 10/207 Datum 28/10/2010

Cuba 1942
Edifil nº 6hi
Sobretasa Postal
1 Ctvo. rosa con la sobrecarga "1942" invertida
Nuevo

El sello y la sobrecarga son auténticos.
Sin fijasellos y está bien conservado.
No está reparado.

Prüfgebiet: Spanien

Die Prüfung erfolgte auf Grund der Prüfordnung des Bundes der Philatelistischen Prüfer e.V.

ATTEST

GERMAN BASCHWITZ
Verbandsprüfer
des Bundes philatelistischer Prüfer e.V. im BDPh und APHV
c/ Felipe III, 7, E-28012 Madrid, Tel. (34) 913657478

Nr. 10/209 Datum 28/10/2010

Cuba 1935
Edifil nº 276hh
Primer Tren Aéreo Internacional
10+10 Ctvos. rojo oscuro con doble habilitación
Nuevo

El sello y las sobrecargas son auténticos.
Sólo existen 200 sellos con este error.
En el momento de su examen la goma está alterada.

Prüfgebiet: Spanien

Die Prüfung erfolgte auf Grund der Prüfordnung des Bundes der Philatelistischen Prüfer e.V.

ATTEST

GERMAN BASCHWITZ
Verbandsprüfer
des Bundes philatelistischer Prüfer e.V. im BDPh und APHV
c/ Felipe III, 7, E-28012 Madrid, Tel. (34) 913657478

Nr. 10/211 Datum 28/10/2010

Cuba 1961
Edifil nº 885hi
20 Ctvos. castaño habilitado para 8 Ctvos. con la sobrecarga invertida
Usado

El sello y la sobrecarga son auténticos.
Presenta buena conservación.
Tiene doble marquilla A. Roig en el reverso.
No está reparado.

Prüfgebiet: Spanien

Die Prüfung erfolgte auf Grund der Prüfordnung des Bundes der Philatelistischen Prüfer e.V.

ATTEST

GERMAN BASCHWITZ
Verbandsprüfer
des Bundes philatelistischer Prüfer e.V. im BDPh und APHV
c/ Felipe III, 7, E-28012 Madrid, Tel. (34) 913657478

Nr. 10/210 Datum 28/10/2010

Cuba 1917
Edifil nº FN 203
Gob. Constitucional de Camagüey
10 Ctvos. azul con sobrecarga tipo II
Nuevo

El sello y la sobrecarga son auténticos.
Sin fijasellos y con el estado de conservación habitual de los sellos cubanos.
No está reparado.

Prüfgebiet: Spanien

Die Prüfung erfolgte auf Grund der Prüfordnung des Bundes der Philatelistischen Prüfer e.V.

ATTEST

GERMAN BASCHWITZ
Verbandsprüfer
des Bundes philatelistischer Prüfer e.V. im BDPh und APHV
c/ Felipe III, 7, E-28012 Madrid, Tel. (34) 913657478

Nr. 10/212 Datum 28/10/2010

Cuba 1960
Edifil nº 810hi
2+1 Ctvos. azul y rojo habilitado para 2 Ctvos. con la sobrecarga invertida
Usado

El sello y la sobrecarga son auténticos.
Tiene un adelgazamiento en la parte superior derecha.
Sólo se conocen hasta la fecha 3 ejemplares usados.
No está reparado.

Prüfgebiet: Spanien

Die Prüfung erfolgte auf Grund der Prüfordnung des Bundes der Philatelistischen Prüfer e.V.

CORREOS DE CUBA
1942
CUBA
REPUBLICA DE CUBA
CORREO AEREO INTERNACIONAL
HABILITADO PARA 8 cts.
REPUBLICA DE CUBA

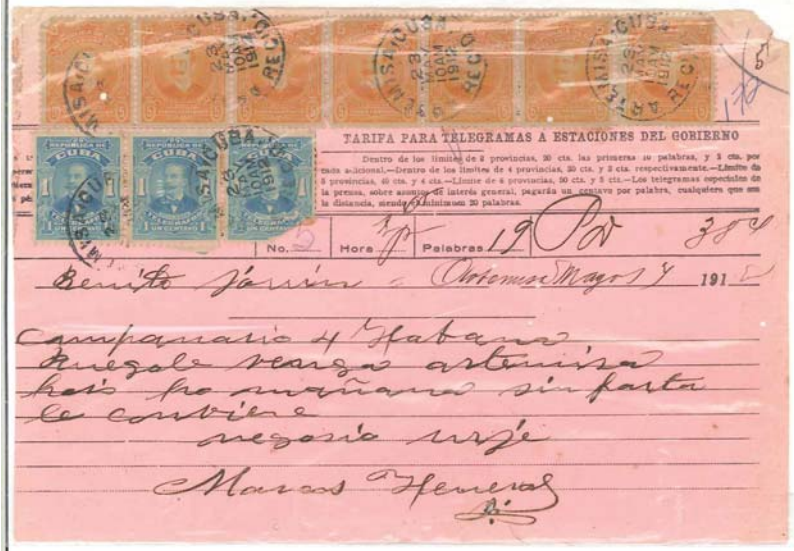
TARIFA PARA TELEGRAMAS A ESTACIONES DEL GOBIERNO
Dentro de los límites de 2 provincias, 20 cts. las primeras 10 palabras, y 3 cts. por cada adicional.—Dentro de los límites de 4 provincias, 30 cts. y 3 cts. respectivamente.—Límite de 5 provincias, 40 cts. y 4 cts.—Límite de 6 provincias, 50 cts. y 5 cts.—Los telegramas especiales de la prensa, sobre asuntos de interés general, pagarán un centavo por palabra, cualquiera que sea la distancia, siendo el mínimum 20 palabras.
No. 3
Hora 7 p
Palabras 19
Por 384
Benito Jarrín Artemisa Mayo 17 1918
Campanario 4 Habana
Ruegole venga artemisa
hoy ho mañana sin falta
le conviene
negocio urje
Marcos Herrera

REPUBLICA DE CUBA
ENTREGA INMEDIATA

Cuba
CORREOS
2009
65
TURISMO
TURNAT

Cuba
CORREOS
2009
65
TURISMO
TURNAT

Exposición Filatélica Mundial
Praga 1962

Světová Filatelistická Výstava
Praha 1962

Exposición Filatélica Mundial
Praga 1962

Světová Filatelistická Výstava
Praha 1962

TOMAS A. TERRY
HABANA

OFICINA FILATELICA
CORREOS
23. JUL. 1962
HABANA CUBA

REPUBLI
REPUBLICA DE CUBA
REPUBLIC
REPUBLICA DE CUBA
REPUBLICA DE CUBA
CUBA
2¢
CORREOS
XV ASAMBLEA DE LA ONU
POR LA IGUALDAD DE TODOS LOS PUEBLE

HABILITADO
ENTREGA ESPECIAL
REPUBLICA DE CUBA
CUBA/CORREOS
CUBA
CORREOS
12c.
CUBA CORREOS
HABILITADO
PARA
8 cts.

CUBA
10

CUBA AEREO 30

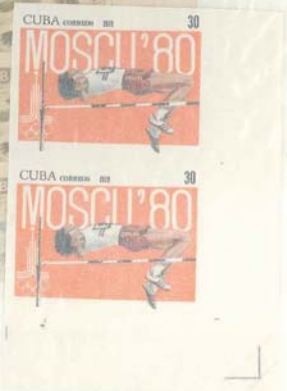
CUBA CORREOS 1980 30
MOSCU'80
CUBA CORREOS 1980 30
MOSCU'80

CUBA CORREOS 1982 10
CUBA CORREOS 1982 10

CUBA CORREOS 1982 30
CUBA CORREOS 1982 30

Cuba CORREOS 1980
Cuba CORREOS 1980 20
AMERICA

5 CORREOS 1991
Cuba
20 CORREOS 1991 AMERICA
Cuba

REPUBLICA
DE CUBA
DECLARACION
DE LA
HABANA
CUBA
8c
8c
PATRIA
O
MUERTE
VENCEREMOS
CUBA
12c
12c
CUBA
30c
30c

CUBA/CORREOS
13
CUBA/CORREOS

CUBA
CLAE
1971

CORREOS DE CUBA
31¢

CUBA CORREOS
1

IMPRESO
O POR IMP
CUBA CORREOS
2¢
NAVIDAD 1960-61
AGUINALDO
CUBA CORREOS
INE-4-SI

CUBA
000046
CUBA CORREOS
237403
CORREOS DE CUBA 2 C
NAVIDAD 1962-63

003402
JORNADA INTERNACIONAL DE LA INFANCIA
ACADEMIA DE CIENCIAS
CORREOS DE CUBA
Nº 01606
CUBA CORREOS
NAVIDAD 1960-61
LOS PUEBLOS NO TENEN A LA MUERTE SINO AL YUGO

EXFILNA-85
habana
mar oceano
EXFILNA-85
habana
mar oceano
Exposición Filatélica Mundial
Praga 1962
CORREOS DE CUBA
Světová Filatelistická Výstava
Praha 1962

30
50
2.00
5.00
5.00
CUBA

CAMPEONATO
MUNDIAL
MEXICO'86
CUBA

1473-1973
CUBA
30

1473-1973
CUBA
30

CUBA
CUBA
5.00

CUBA
CUBA
CUBA

CUBA
CUBA
CUBA
CUBA

CUBA
CUBA
CUBA
CUBA
CUBA
CUBA

CORREOS
1991
CUBA
50

CUBA
20
GATOS DE RAZA

2262

PP028

PP027

303 405 35

ATTEST

GERMAN BASCHWITZ

Verbandsprüfer

des Bundes philatelistischer Prüfer e.V. im BDPh und APHV

c/ Felipe III, 7, E-28012 Madrid, Tel. (34) 913657478

Nr. 09/08 Datum 04/05/2009

Cuba 1960
Edifil nº 810hi
Sellos habilitados. 2 c sobre 2+1 azul y rojo con habilitación invertida
Usado

El sello y la sobrecarga son auténticos. En el momento de su examen está climatizado como suele ser habitual en los sellos cubanos. No está reparado.

Prüfgebiet: Spanien

Die Prüfung erfolgte auf Grund der Prüfordnung des Bundes der Philatelistischen Prüfer e.V.

CUBA-CORREOS

CUBA
10

CUBA

CUBA
CUBA
CORREO AEREO
CORREO AEREO

CUBA CORREOS
CUBA CORREOS

TARJETA DE IDENTIDAD POSTAL
CARTE D'IDENTITÉ POSTALE
ALICIA
25 AGOSTO 55

Tatu
Cuando las masas
[...] inicien su
auténtica lucha
revolucionaria, se
habrá iniciado una
nueva época en el
África.
[Mensaje a la
Tricontinental]

Exposición Filatélica Mundial
Praga 1962

Světová Filatelistická Výstava
Praha 1962

Lote 44

REPUBLICA DE CUBA
REPUBLICA DE CUBA
REPUBLICA DE CUBA
REPUBLICA DE CUBA
REPUBLICA DE CUBA
REPUBLICA DE CUBA
REPUBLICA DE CUBA
REPUBLICA DE CUBA

REPUBLICA DE CUBA
REPUBLICA DE CUBA
CORREO AEREO
REPUBLICA DE CUBA
REPUBLICA DE CUBA
CORREO AEREO
REPUBLICA DE CUBA
REPUBLICA DE CUBA
REPUBLICA DE CUBA
REPUBLICA DE CUBA
CUBA CORREOS
CUBA CORREOS
CUBA
CUBA
CUBA
CUBA
CUBA
CUBA
CUBA
CUBA
CORREO AEREO
CORREO AEREO

CENTENARIO DE MARTI
CUBA CORREO
CUBA-CORREOS

002029
000450
000185
CUBA
CORREO AEREO

CUBA AEREO
CUBA AEREO 50
CUBA AEREO 8
CUBA AEREO 29
S 1264
CUBA AEREO

30¢ AEREO
CUBA
CUBA AEREO 19¢
CUBA CORREOS
CUBA

EMISION ESPECIAL DE RECUERDO

ESPAMER '85

EMISION ESPECIAL DE RECUERDO

ESPAMER '85

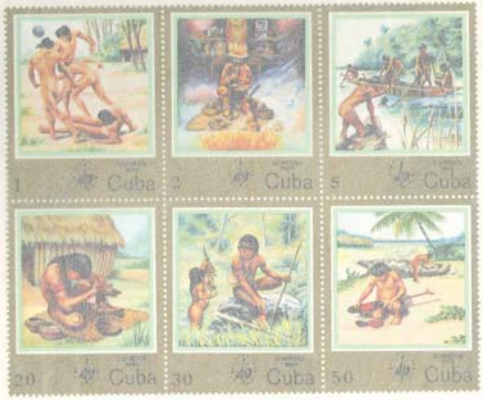

IMPRESO POR LA PLANTA IMPRESORA DE ESPECIES POSTALES
MINISTERIO DE COMUNICACIONES № 002610

CENTENARIO NACIMIENTO
DE J.R.CAPABLANCA
REPÚBLICA DE CUBA
50
CORREO AÉREO
CENTENARIO NACIMIENTO
DE J.R.CAPABLANCA
CUBA
1986
CUBA
50
CENTENARIO NACIMIENTO
DE J.R.CAPABLANCA
CAMPEÓN MUNDIAL DE AJEDREZ

CENTENARIO NACIMIENTO
DE J.R.CAPABLANCA
REPÚBLICA DE CUBA
CUBA
CUBA
40

CUBA
15¢

CUBA
3¢

CUBA
3¢

Inscripcion Lado de-
recho superior (Marco)
José Martí no
impresa.-
1s$10.-
1x1270

CUBA
87
3

CUBA CORREOS
CUBA
APICULTURA
30

CUBA
CELEBRIDADES DE LA CIENCIA
CORREOS 1994
FLORES DE CACTUS

REMITENTE Y CODIGO

CUBA CORREOS

NOMBRE:

DIRECCION:

ESCUELA SEC. BAS. «BATALLA DEL JIGUE»— PROV. HABANA

CODIGO UNIDAD DE DESTINO

REMITE:

REPUBLICA DE CUBA
MINISTERIO DE COMUNICACIONES
DIRECCION DE CORREOS Y TELEGRAFOS

CAPABLANCA
IN
MEMORIAM

PRECIO - 1.10 P.C.

CAMPEONATO
MUNDIAL
MEXICO '86

SOLIDARIDAD
CON
VIET-NAM
CUBA/CORREOS
CUBA/CORREOS
CUBA/CORREOS
CUBA/CORREOS
SOLIDARIDAD CON VIET-NAM
PRIMER DIA
JULIO 20-64
PRIMER DIA

TOMAS ROMAY
BICENTENARIO
CUBA
REPUBLICA DE CUBA
MINISTERIO DE COMUNICACIONES
DIRECCION DE CORREOS
CONMEMORACIÓN DEL CENTENARIO
DEL
PRIMER SELLO POSTAL
1840-1940

CUBA
APICULTURA
30

CUBA/CORREOS
CUBA/CORREOS
3

CUBA-CORREOS
CUBA-CORREOS
CUBA-CORREOS
CUBA-CORREOS
CUBA-CORREOS
CUBA-CORREOS

CUBA
5

EXPOSICIÓN MUNDIAL DE FILATELIA
ESPAÑA 2000
150 ANIVERSARIO DEL PRIMER SELLO ESPAÑOL
CUBA
CORREOS 2000
10
15
65
75
REGLAMENTO
PROVISIONAL
DEL CORREO MARÍTIMO
DE ESPAÑA
á sus
ISLAS OCCIDENTALES
145 ANIVERSARIO DEL PRIMER SELLO CUBANO

CUBA
CORREOS 1998
ZOO NACIONAL
Z.05

CUBA
20

CUBA-CORREOS
MANATÍ
15
2000

CUBA-CORREOS
MANATÍ
15
2006

924

CUBA CORREOS 2004
75
ANIVERSARIO CUBANA DE AVIACIÓN
22-10-2004
HABANA 6, P.H.

CUBA CORREOS 2004
75
ANIVERSARIO CUBANA DE AVIACIÓN
AIR BUS 330
CUBA
22-10-2004
HABANA 6 PH

CUBA CORREOS 2004
75
ANIVERSARIO CUBANA DE AVIACIÓN
22-10-2004
HABANA 6, P.H.

REPUBLICA DE CUBA

MINISTERIO DE COMUNICACIONES

DIRECCION DE CORREOS

NEGOCIADO DE SERVICIO INTERNACIONAL Y ASUNTOS GENERALES

COMMÉMORATION DU CENTENAIRE

DU

PREMIER TIMBRE - POSTE

1840-1940

1983 E174 Price 45.00

REPUBLICA DE CUBA
PAZ Y TRABAJO
CORREO AEREO
ON CENTAVO

CORREOS
ANIVERSARIO
MARTA ABREU
REPUBLICA DE CUBA
JUBILACION JUDICIAL
LEX

CUBA-CORREOS
CUBA-CORREO
CUBA
CORREOS

CUBA-CORREOS
CUBA
COMPAÑIA P. FERNANDEZ
REPUBLICA DE CUBA
PALACIO DE JUSTICIA
1860 1952
REPUBLICA DE CUBA
UNIVERSIDAD AMERICANA
CUBA CORREO
CONSEJO NACIONAL DE TUBERCULOSIS

REPUBLICA DE CUBA
NUEVO POSTAL

CUBA CORREOS
1¢
REPUBLICA DE CUBA
CORREOS
2¢
REPUBLICA DE CUBA
CUBA CORREOS
1¢
CUBA CORREOS
1¢
CUBA CORREOS
1¢
CUBA CORREOS
1¢
CUBA CORREOS
1¢

1432
REPUBLICA DE CUBA
CORREOS
50 ZONA FRANCA DEL PUERTO DE MATANZAS
COPA MUNDIAL DE LA FIFA
CUBA correos 1.00
1981
ESPAÑA 82
CUBA 4¢

Country _____ Cat. No. _____ 1956

Unused ☐ Used ☐ Hinged ☐ LH ☐ NH ☐

Average ☐ Fine ☐ VF ☐ XF ☐

Complete Set ☐ Short Set ☐ Single ☐ Block ☐

Notes _____

Cat. Value _____ Selling Price _____

CASA DE SUBASTAS DE MADRID

ESPARTEROS, 1 2º 28012 MADRID

País: CUBA INDEPENDENCIA, Edifil 300

Precio Cat: 300

Adjudicación: /

Nº LOTE: 1317

Código: 368829

Cat.: A22/3 U7 Estimación: 120

Sr.:

Ref: 85377/6

Descripción: 2 SERIE, COMPRA SIN DÉBITAR EN PAREJAS. LUJO.

10149

11316

SANDAFAYRE
THE STAMP COMPANY
LOT: 5923
AUCTION No: 71b2

CANCELLED
CANCELLED

CERTIFICADO
COMISION DE EXPERTOS DE MADRID - CEM
CALLE MAYOR,6 - 5ª-6 - 28013 MADRID - ESPAÑA
CUBA 19
SERIE BI
de fijasell
Parejas ve
superiores
Edifil: 502
En nuestra
auténticos
conservac
No están
Foto en el
MIEMBRO
LOTE N.:
CODIGO:
REF.:
F.:
PRECIO CAT.:
P. INICIAL:
ADJUDICACION:
SR. D.:
PAIS:
EDIFIL Nº:
YVERT N.:
MICHEL N.:
DESCRIPCION:
CUBA
SPECIMEN
MUESTRA
CUBA CORREOS
2c
1c

LOT 87

TYPE I

203

er Hinged

Plate Block

egelauctions.com