1927

Unwmk. — Perf. 12

Preprinting Paper Fold
Causing Crazy Perforations

Offset Printing
on Back

Partially
Offset
Printing

1930

Wmk. Star — Perf. 10
Engraved

FLAT PLATE
18½ x 21½ mm
Bright Rose

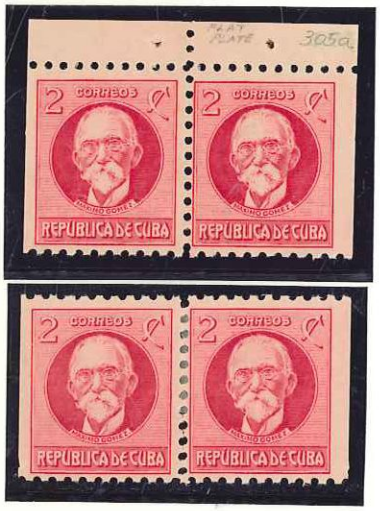

1926

IMPERFORATE

FAKE
Vertical Perforation

Normal

FAKE
Vertical Perforation

1925 Wmk. Star — Perf. 12

Partial Offset

1930 Wmk. — Perf. 10

Overinked

Normal

1930 Wmk. — Perf. 10 (Normal)

Perforation 10 — UNWATERMARKED

Top Stamp Frame Missing

1935 Wmk. — Perf. 10

Preprinting
Paper Fold

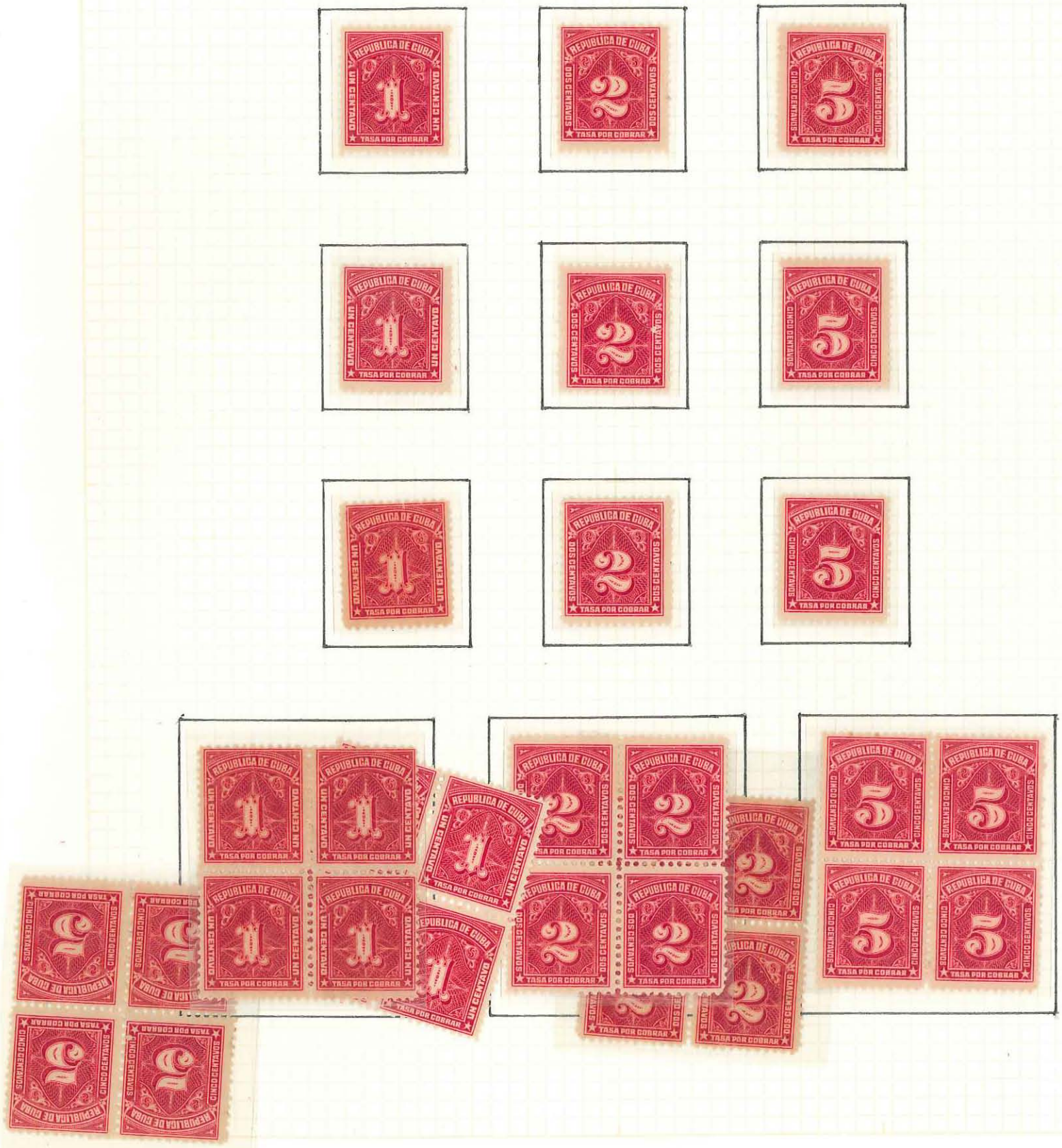
REPUBLICA DE CUBA
UN CENTAVO
TASA POR COBRAR
DOS CENTAVOS
CINCO CENTAVOS

CUBA errors and varieties

1917 — Unwmk. Perf. 12

Vertical Misperforation

1917 — Unwmk. Perf. 12
Brown
Cardboard Proof

1917 — Unwmk. Perf. 12

Large Misperforation

Gash in Forehead
(Machetazo)

1917 — Unwmk. Perf. 12

Diagonal Half Used as 1¢

1917 — Unwmk. Perf. 12

Normal

Partial Offset

1917 — Unwmk. Perf. 12

Crease Paper Fold

1917 Unwmk. — Perf. 12

This is the first stamp found, of those issued during the Republican era, with a broken die.

The stamp's photograph has been enlarged to better illustrate its fine details.

48
Normal

47
Broken Die

1 and 2 - Stamp frame is broken in two different places.

1 - The die, due to wear and abuse of the printing presses, cracked underneath creating the defect. It can be noticed a white mark starting at the middle of the lower frame and running up to the bottom of number 5.

2 - A close look shows the line created by the sinking die. The overlap took part of the left side of the "U" of REPUBLICA. The letter "U" looks like an "I."

A portion of the die circle surrounding the portrait also collapsed because the die broke in two different places. See 3 and 4.

1917 - June 10th

Unwmk — Perf. 12

"CCRREOS" instead of
"CORREOS"

"CORRGOS" instead of
"CORREOS"

2 CORREOS ¢
REPÚBLICA DE CUBA

2 CORREOS ¢
REPÚBLICA DE CUBA

2 CORREOS ¢
REPÚBLICA DE CUBA

2 CORREOS ¢
REPÚBLICA DE CUBA
2 CORREOS ¢
REPÚBLICA DE CUBA
3 CORREOS ¢
REPÚBLICA DE CUBA
3 CORREOS ¢
REPÚBLICA DE CUBA
R
Sra. # 510
Juana Diaz
Cristo
Oriente
353

8 CORREOS ¢
REPÚBLICA DE CUBA
8 CORREOS ¢
REPÚBLICA DE CUBA
8 CORREOS ¢
REPÚBLICA DE CUBA

1928 - November 1st

Wmk. — Perf. 12

Broken Letter "G" of Lindbergh

FAKE
Double Surcharge

Short "F" of
Febrero

Broken "9" of
1928

REPUBLICA DE CUBA
CAPITOLIO
CORREOS
1C

REPUBLICA DE CUBA
CAPITOLIO
CORREOS
2C

REPUBLICA DE CUBA
CAPITOLIO
CORREOS
5C

REPUBLICA DE CUBA
CAPITOLIO
CORREOS
10C

REPUBLICA DE CUBA
CAPITOLIO
CORREOS
20C

REPUBLICA DE CUBA
CAPITOLIO
CORREOS
1C

REPUBLICA DE CUBA
CAPITOLIO
CORREOS
2C

REPUBLICA DE CUBA
CAPITOLIO
5C

REPUBLICA DE CUBA
CAPITOLIO
10C

REPUBLICA DE CUBA
CAPITOLIO
20C

S 411

S 414

S 412

S 413

REPUBLICA DE CUBA
1c

REPUBLICA DE CUBA
2c

REPUBLICA DE CUBA
5c

REPUBLICA DE CUBA
10c

REPUBLICA DE CUBA
20c

REPUBLICA DE CUBA
1c

REPUBLICA DE CUBA
2c

REPUBLICA DE CUBA
5c

REPUBLICA DE CUBA
10c

REPUBLICA DE CUBA
20c

REPUBLICA DE CUBA

REPUBLICA DE CUBA
4636
S 288
S 271
02794

REPUBLICA DE CUBA
368778
S-45-1

CORREOS
REPÚBLICA DE CUBA
CORREO AÉREO NACIONAL
10¢
10¢

CORREOS
REPÚBLICA DE CUBA
CORREO AÉREO NACIONAL
10¢
10¢

1931 - February 26th

Wmk. — Perf. 10

Normal

Misperforation

1935

Wmk. — Perf. 10
Blue Paper

Misperforation

Normal

1937 - November 19th

Unwmk. — Perf. 12

Green Circle Over Left 10¢

Lack of Ink on "0" of 10¢

5c
CORREO AEREO INTERNACIONAL
REPUBLICA DE CUBA

5c
CORREO AEREO INTERNACIONAL
REPUBLICA DE CUBA

10c
CORREO AEREO INTERNACIONAL
REPUBLICA DE CUBA

10c
CORREO AEREO INTERNACIONAL
REPUBLICA DE CUBA

15c
CORREO AEREO INTERNACIONAL
REPUBLICA DE CUBA

15c
CORREO AEREO INTERNACIONAL
REPUBLICA DE CUBA

20c
CORREO AEREO INTERNACIONAL
REPUBLICA DE CUBA

20c
CORREO AEREO INTERNACIONAL
REPUBLICA DE CUBA

30c
CORREO AEREO INTERNACIONAL
REPUBLICA DE CUBA

30c
CORREO AEREO INTERNACIONAL
REPUBLICA DE CUBA

40c
CORREO AEREO INTERNACIONAL
REPUBLICA DE CUBA

40c
CORREO AEREO INTERNACIONAL
REPUBLICA DE CUBA

50c

50c
CORREO AEREO INTERNACIONAL
REPUBLICA DE CUBA

50c
CORREO AEREO INTERNACIONAL
REPUBLICA DE CUBA

$1.00
CORREO AEREO INTERNACIONAL
REPUBLICA DE CUBA

$1.00
CORREO AEREO INTERNACIONAL
REPUBLICA DE CUBA

5c
CORREO AEREO INTERNACIONAL
REPUBLICA DE CUBA
10c
20c
30c
40c
50c
$1.00

CORREO AEREO NACIONAL
5c
10c
20c
30c
REPUBLICA DE CUBA

1933 - May 20th

Wmk. — Perf. 12½

Two Palms instead of Three

Normal

White Stain at Left of Palm

REPUBLICA DE CUBA
3¢
CORREOS

REPUBLICA DE CUBA
20¢
CORREOS

REPUBLICA DE CUBA
5¢
CORREOS

REPUBLICA DE CUBA
10¢
CORREOS

REPUBLICA DE CUBA
13¢
CORREOS

REPUBLICA DE CUBA
3¢
CORREOS

REPUBLICA DE CUBA
5¢
CORREOS

REPUBLICA DE CUBA
10¢
CORREOS

REPUBLICA DE CUBA
13¢
CORREOS

REPUBLICA DE CUBA
3¢
CORREOS

REPUBLICA DE CUBA
20¢
CORREOS

REPUBLICA DE CUBA
5¢
CORREOS

REPUBLICA DE CUBA
10¢
CORREOS

REPUBLICA DE CUBA
13¢
CORREOS

REPUBLICA DE CUBA
20¢
CORREO
REPUBLICA DE CUBA
20¢
CORREO

REPUBLICA DE CUBA
3¢
CORREO
REPUBLICA DE CUBA
3¢
CORREO
REPUBLICA DE CUBA
3¢
CORREO
REPUBLICA DE CUBA
3¢
CORREO

REPUBLICA DE CUBA
3¢
CORREO
REPUBLICA DE CUBA
3¢
CORREO
REPUBLICA DE CUBA
3¢
CORREO
REPUBLICA DE CUBA
3¢
CORREO

REPUBLICA DE CUBA
3¢
CORREO
REPUBLICA DE CUBA
3¢
CORREO
REPUBLICA DE CUBA
3¢
CORREO
REPUBLICA DE CUBA
3¢
CORREO
REPUBLICA DE CUBA
3¢
CORREO
REPUBLICA DE CUBA
3¢
CORREO
REPUBLICA DE CUBA
3¢
CORREO
REPUBLICA DE CUBA
3¢
CORREO
REPUBLICA DE CUBA
3¢
CORREO

1933 - December 23rd

Wmk. — Perf. 10

1st Printing
Reading Up

2nd Printing
Reading Down

Gray-Lilac

S 434
GOBIERNO
REVOLUCIONARIO
4-9-1933

184698
GOBIERNO
REVOLUCIONARIO
4-9-1933

GOBIERNO
REVOLUCIONARIO

S 433
GOBIERNO
REVOLUCIONARIO
4-9-1933

GOBIERNO
REVOLUCIONARIO
4-9-1933

GOBIERNO
REVOLUCIONARIO

S 4 48
GOBIERNO
REVOLUCIONARIO
4-9-1923

547649
GOBIERNO
REVOLUCIONARIO
4-9-1923

GOBIERNO
REVOLUCIONARIO
4-9-1923

S 448

538064

1934 Engr. — Perf. 10

IMPERFORATE
Color Proof
Green

Normal

CORREOSI instead of CORREOS

Normal Blue Paper

REPUBLICA DE CUBA
CORREOS
2C FINLAY
1833-1933

REPUBLICA DE CUBA
CORREOS
5C FINLAY
1833-1933

REPUBLICA DE CUBA
CORREOS
2C FINLAY
1833-1933
5C FINLAY
1833-1933

REPUBLICA DE CUBA
CORREOS
2C FINLAY
1833-1933

REPUBLICA DE CUBA
CORREOS
5C FINLAY
1833-1933

5C FINLAY

10c
CORREO AEREO
PRIMER TREN AEREO
INTERNACIONAL 1935
O'Meara y du Pont +10 cts.
REPUBLICA DE CUBA

10c
CORREO AEREO
PRIMER TREN AEREO
INTERNACIONAL 1935
O'Meara y du Pont +10 cts.
REPUBLICA DE CUBA

10c
CORREO AEREO
PRIMER TREN AEREO
INTERNACIONAL 1935
O'Meara y du Pont +10 cts.
REPUBLICA DE CUBA

1935 - April 24th

Unwmk. — Perf. 10

NORMAL

DOUBLE SURCHARGE

Surcharge Misplaced

To the Left

To the Right

CORREO AEREO
PRIMERA REPRESENTACION
INTERNACIONAL 1935
REPUBLICA DE CUBA

CORREO AEREO
PRIMERA REPRESENTACION
INTERNACIONAL 1935
REPUBLICA DE CUBA

CORREO AEREO
PRIMERA REPRESENTACION
INTERNACIONAL 1935
REPUBLICA DE CUBA

1935 - May 19th

Wmk. Star — Perf. 10

Normal

"TREN AEREO"
Split in Half

Surchage Misplaced
to the Right

Surcharge Misplaced to the Left

Imperforate

CORREO AEREO
PRIMER TREN AEREO
INTERNACIONAL 1935
O'Meara y du Pont +10 cts.
REPUBLICA DE CUBA

CORREO AEREO
PRIMER TREN AEREO
INTERNACIONAL 1935
O'Meara y du Pont +10 cts.
REPUBLICA DE CUBA

000078
10
CORREO AEREO
INTERNACIONAL
PRIMER TREN AEREO
INTERNACIONAL 1935
O'Meara y du Pont +10 cts.
REPUBLICA DE CUBA

REPUBLICA DE CUBA
10
ENTREGA INMEDIATA

REPUBLICA DE CUBA
10
ENTREGA INMEDIATA

REPUBLICA DE CUBA
10
ENTREGA INMEDIATA

REPUBLICA DE CUBA
10
ENTREGA INMEDIATA

REPUBLICA DE CUBA
10
ENTREGA INMEDIATA
020546

1c
REPUBLICA DE CUBA
1492 CORREOS 1934

2c
REPUBLICA DE CUBA
1492 CORREOS 1934

5c
REPUBLICA DE CUBA
1492 CORREOS 1934

10c
REPUBLICA DE CUBA
1492 CORREOS 1934

20c
REPUBLICA DE CUBA
1492 CORREOS 1934

CORREO AEREO
12 Octubre 1492
5c REPUBLICA de CUBA 5c
10 C REPUBLICA de CUBA 10 C
CORREO AEREO
12 OCTUBRE 1492
CORREO AEREO
12 Octubre 1492
20 REPUBLICA de CUBA 20
50 C REPUBLICA de CUBA 50 C
CORREO AEREO
12 OCTUBRE 1492

1935 Unwmk. — Perf. 11

Printed, but Never Issued

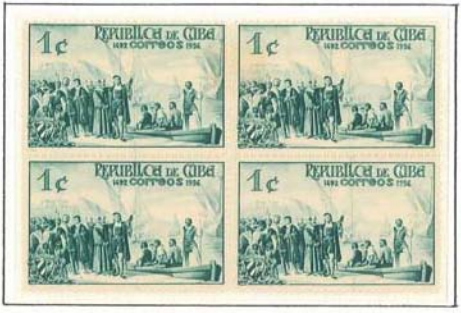
1c
REPUBLICA DE CUBA
1c
REPUBLICA DE CUBA
1c
REPUBLICA DE CUBA
1c
REPUBLICA DE CUBA

2c
REPUBLICA DE CUBA
2c
REPUBLICA DE CUBA
2c
REPUBLICA DE CUBA
2c
REPUBLICA DE CUBA

5c
REPUBLICA DE CUBA
5c
REPUBLICA DE CUBA
5c
REPUBLICA DE CUBA
5c
REPUBLICA DE CUBA

10c
REPUBLICA DE CUBA
UN CORREO $ 1936
10c
REPUBLICA DE CUBA
UN CORREO $ 1936
10c
REPUBLICA DE CUBA
UN CORREO $ 1936
10c
REPUBLICA DE CUBA
UN CORREO $ 1936

20c
REPUBLICA DE CUBA
UN CORREO $ 1936
20c
REPUBLICA DE CUBA
UN CORREO $ 1936
20c
REPUBLICA DE CUBA
UN CORREO $ 1936
20c
REPUBLICA DE CUBA
UN CORREO $ 1936

CORREO
AEREO
REPUBLICA de CUBA
5c

CORREO
AEREO
REPUBLICA de CUBA
10c

CORREO
AEREO
REPUBLICA de CUBA
20c

CORREO
AEREO
REPUBLICA de CUBA
50c

1c
REPUBLICA DE CUBA
1492 CORREOS 1936
MUESTRA

2c
REPUBLICA DE CUBA
1492 CORREOS 1936
MUESTRA

5c
REPUBLICA DE CUBA
1492 CORREOS 1936
MUESTRA

10c
REPUBLICA DE CUBA
1492 CORREOS 1936
MUESTRA

20c
REPUBLICA DE CUBA
1492 CORREOS 1936
MUESTRA

10 REPUBLICA de CUBA 10
CORREO AEREO
12 OCTUBRE 1492
MUESTRA
5c REPUBLICA de CUBA 5c
20 REPUBLICA de CUBA 20
50 REPUBLICA de CUBA 50

1936 - May 11th

Wmk. — Perf. 12½

Normal

Line between "T" & "A" of MATANZAS

Line between the Bottom of "O" & "R" of CORREOS

Deformed "E" of CORREOS

Line after "A" of CUBA

REPUBLICA DE CUBA
CORREOS
1
ZONA FRANCA DEL
PUERTO DE MATANZAS
C

REPUBLICA DE CUBA
CORREOS
2
ZONA FRANCA DEL
PUERTO DE MATANZAS
C

REPUBLICA DE CUBA
CORREOS
4
ZONA FRANCA DEL
PUERTO DE MATANZAS
C

REPUBLICA DE CUBA
CORREOS
5
ZONA FRANCA DEL
PUERTO DE MATANZAS
C

REPUBLICA DE CUBA
CORREOS
8
ZONA FRANCA DEL
PUERTO DE MATANZAS
C

REPUBLICA DE CUBA
CORREOS
10
ZONA FRANCA DEL
PUERTO DE MATANZAS
C

REPUBLICA DE CUBA
CORREOS
20
ZONA FRANCA DEL
PUERTO DE MATANZAS
C

REPUBLICA DE CUBA
CORREOS
50
ZONA FRANCA DEL
PUERTO DE MATANZAS
C

REPUBLICA DE CUBA
CORREOS
1
ZONA FRANCA DEL
PUERTO DE MATANZAS
C
REPUBLICA DE CUBA
CORREOS
1
ZONA FRANCA DEL
PUERTO DE MATANZAS
C

REPUBLICA DE CUBA
CORREOS
2
ZONA FRANCA DEL
PUERTO DE MATANZAS
C
REPUBLICA DE CUBA
CORREOS
2
ZONA FRANCA DEL
PUERTO DE MATANZAS
C

REPUBLICA DE CUBA
CORREOS
4
ZONA FRANCA DEL
PUERTO DE MATANZAS
C
REPUBLICA DE CUBA
CORREOS
4
ZONA FRANCA DEL
PUERTO DE MATANZAS
C

REPUBLICA DE CUBA
CORREOS
5
ZONA FRANCA DEL
PUERTO DE MATANZAS
C
REPUBLICA DE CUBA
CORREOS
5
ZONA FRANCA DEL
PUERTO DE MATANZAS
C

REPUBLICA DE CUBA
CORREOS
8
ZONA FRANCA DEL
PUERTO DE MATANZAS
C
REPUBLICA DE CUBA
CORREOS
8
ZONA FRANCA DEL
PUERTO DE MATANZAS
C

REPUBLICA DE CUBA
CORREOS
10
ZONA FRANCA DEL
PUERTO DE MATANZAS
C
REPUBLICA DE CUBA
CORREOS
10
ZONA FRANCA DEL
PUERTO DE MATANZAS
C

REPUBLICA DE CUBA
CORREOS
20
ZONA FRANCA DEL
PUERTO DE MATANZAS
C
REPUBLICA DE CUBA
CORREOS
20
ZONA FRANCA DEL
PUERTO DE MATANZAS
C

REPUBLICA DE CUBA
CORREOS
50
ZONA FRANCA DEL
PUERTO DE MATANZAS
C
REPUBLICA DE CUBA
CORREOS
50
ZONA FRANCA DEL
PUERTO DE MATANZAS
C

REPUBLICA DE CUBA
5
ZONA FRANCA DEL
PUERTO DE MATANZAS
C

REPUBLICA DE CUBA
CORREO
AEREO
10
ZONA FRANCA DEL
PUERTO DE MATANZAS
C

REPUBLICA DE CUBA
CORREO
AEREO
20
ZONA FRANCA DEL
PUERTO DE MATANZAS
C

REPUBLICA DE CUBA
CORREO AEREO
50
ZONA FRANCA DEL
PUERTO DE MATANZAS
C

REPUBLICA DE CUBA
CORREOS
ENTREGA ESPECIAL
10
ZONA FRANCA DEL
PUERTO DE MATANZAS
C

REPUBLICA DE CUBA
ENTREGA AEREA
ESPECIAL
15
ZONA FRANCA DEL
PUERTO DE MATANZAS
C

REPUBLICA DE CUBA
5
ZONA FRANCA DEL
PUERTO DE MATANZAS
C
REPUBLICA DE CUBA
CORREO
AEREO
10
ZONA FRANCA DEL
PUERTO DE MATANZAS
C
REPUBLICA DE CUBA
5
ZONA FRANCA DEL
PUERTO DE MATANZAS
C
REPUBLICA DE CUBA
CORREO
AEREO
10
ZONA FRANCA DEL
PUERTO DE MATANZAS
C

REPUBLICA DE CUBA
CORREO
AEREO
20
ZONA FRANCA DEL
PUERTO DE MATANZAS
C
REPUBLICA DE CUBA
CORREO AEREO
50
ZONA FRANCA DEL
PUERTO DE MATANZAS
C
REPUBLICA DE CUBA
CORREO
AEREO
20
ZONA FRANCA DEL
PUERTO DE MATANZAS
C
REPUBLICA DE CUBA
CORREO AEREO
50
ZONA FRANCA DEL
PUERTO DE MATANZAS
C

REPUBLICA DE CUBA
CORREOS
ENTREGA ESPECIAL
10
ZONA FRANCA DEL
PUERTO DE MATANZAS
C
REPUBLICA DE CUBA
CORREOS
ENTREGA ESPECIAL
10
ZONA FRANCA DEL
PUERTO DE MATANZAS
C

REPUBLICA DE CUBA
ENTREGA AEREA
ESPECIAL
15
ZONA FRANCA DEL
PUERTO DE MATANZAS
C
REPUBLICA DE CUBA
ENTREGA AEREA
ESPECIAL
15
ZONA FRANCA DEL
PUERTO DE MATANZAS
C

REPUBLICA DE CUBA
CORREOS
1 ZONA FRANCA DEL PUERTO DE MATANZAS C
2 ZONA FRANCA DEL PUERTO DE MATANZAS C
4 ZONA FRANCA DEL PUERTO DE MATANZAS C
5 ZONA FRANCA DEL PUERTO DE MATANZAS C
8 ZONA FRANCA DEL PUERTO DE MATANZAS C
10 ZONA FRANCA DEL PUERTO DE MATANZAS C

REPUBLICA DE CUBA
CORREOS
ABRA DEL RIO YUMURI
20 ZONA FRANCA DEL PUERTO DE MATANZAS ¢
WATERLOW & SONS LIMITED, LONDRES.

REPUBLICA DE CUBA
CORREOS
50 ZONA FRANCA DEL PUERTO DE MATANZAS ¢
WATERLOW & SONS LIMITED, LONDRES.

REPUBLICA DE CUBA
CORREOS
1 ZONA FRANCA DEL PUERTO DE MATANZAS ¢
WATERLOW & SONS LIMITED, LONDRES.

REPUBLICA DE CUBA
ZONA FRANCA
CORREOS
2 ZONA FRANCA DEL PUERTO DE MATANZAS ¢
WATERLOW & SONS LIMITED, LONDRES.

REPUBLICA DE CUBA
CORREOS
EL REX EN LA BAHIA DE MATANZAS
4 ZONA FRANCA DEL PUERTO DE MATANZAS ¢
WATERLOW & SONS LIMITED, LONDRES.

REPUBLICA DE CUBA
CORREOS
5 ZONA FRANCA DEL PUERTO DE MATANZAS ¢
WATERLOW & SONS LIMITED, LONDRES.

REPUBLICA DE CUBA
CORREOS
CUEVAS DE BELLAMAR
8
ZONA FRANCA DEL
PUERTO DE MATANZAS
WATERLOW & SONS LIMITED, LONDRES.

REPUBLICA DE CUBA
CORREOS
CUEVAS DE BELLAMAR
8
ZONA FRANCA DEL
PUERTO DE MATANZAS
WATERLOW & SONS LIMITED, LONDRES.

REPUBLICA DE CUBA
CORREOS
CUEVAS DE BELLAMAR
8
ZONA FRANCA DEL
PUERTO DE MATANZAS
WATERLOW & SONS LIMITED, LONDRES.

REPUBLICA DE CUBA
CORREOS
CUEVAS DE BELLAMAR
8
ZONA FRANCA DEL
PUERTO DE MATANZAS
WATERLOW & SONS LIMITED, LONDRES.

REPUBLICA DE CUBA
CORREOS
VALLE DEL YUMURI
10
ZONA FRANCA DEL
PUERTO DE MATANZAS
WATERLOW & SONS LIMITED, LONDRES.

REPUBLICA DE CUBA
CORREOS
VALLE DEL YUMURI
10
ZONA FRANCA DEL
PUERTO DE MATANZAS
WATERLOW & SONS LIMITED, LONDRES.

REPUBLICA DE CUBA
CORREOS
VALLE DEL YUMURI
10
ZONA FRANCA DEL
PUERTO DE MATANZAS
WATERLOW & SONS LIMITED, LONDRES.

REPUBLICA DE CUBA
CORREOS
VALLE DEL YUMURI
10
ZONA FRANCA DEL
PUERTO DE MATANZAS
WATERLOW & SONS LIMITED, LONDRES.

REPUBLICA DE CUBA
CORREOS
ABRA DEL RIO YUMURI
20
ZONA FRANCA DEL
PUERTO DE MATANZAS
WATERLOW & SONS LIMITED, LONDRES.

REPUBLICA DE CUBA
CORREOS
ABRA DEL RIO YUMURI
20
ZONA FRANCA DEL
PUERTO DE MATANZAS
WATERLOW & SONS LIMITED, LONDRES.

REPUBLICA DE CUBA
CORREOS
ABRA DEL RIO YUMURI
20
ZONA FRANCA DEL
PUERTO DE MATANZAS
WATERLOW & SONS LIMITED, LONDRES.

REPUBLICA DE CUBA
CORREOS
ABRA DEL RIO YUMURI
20
ZONA FRANCA DEL
PUERTO DE MATANZAS
WATERLOW & SONS LIMITED, LONDRES.

REPUBLICA DE CUBA
CORREOS
50
ZONA FRANCA DEL
PUERTO DE MATANZAS
WATERLOW & SONS LIMITED, LONDRES.

REPUBLICA DE CUBA
CORREOS
50
ZONA FRANCA DEL
PUERTO DE MATANZAS
WATERLOW & SONS LIMITED, LONDRES.

REPUBLICA DE CUBA
CORREOS
50
ZONA FRANCA DEL
PUERTO DE MATANZAS
WATERLOW & SONS LIMITED, LONDRES.

REPUBLICA DE CUBA
CORREOS
50
ZONA FRANCA DEL
PUERTO DE MATANZAS
WATERLOW & SONS LIMITED, LONDRES.

REPUBLICA DE CUBA
CORREO AEREO
5 ZONA FRANCA DEL PUERTO DE MATANZAS ¢
WATERLOW & SONS LIMITED, LONDRES.

REPUBLICA DE CUBA
CORREO AEREO
PUENTE SOBRE LA CONCORDIA
10 ZONA FRANCA DEL PUERTO DE MATANZAS ¢
WATERLOW & SONS LIMITED, LONDRES.

REPUBLICA DE CUBA
CORREO AEREO
EL CUATRO VIENTOS SOBRE MATANZAS
20 ZONA FRANCA DEL PUERTO DE MATANZAS ¢
WATERLOW & SONS LIMITED, LONDRES.

REPUBLICA DE CUBA
CORREO AEREO
CASTILLO SAN SEVERINO
50 ZONA FRANCA DEL PUERTO DE MATANZAS ¢
WATERLOW & SONS LIMITED, LONDRES.

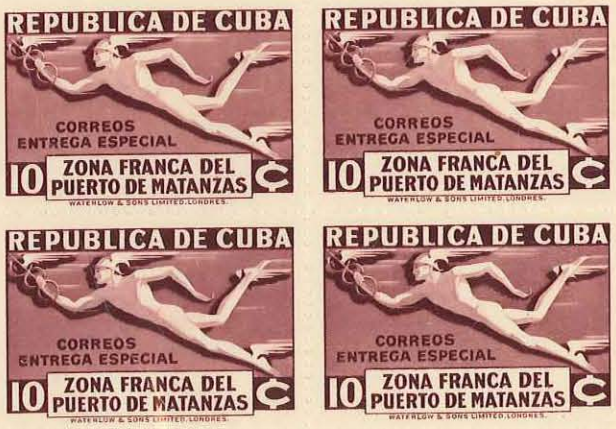
REPUBLICA DE CUBA
CORREOS ENTREGA ESPECIAL
10 ZONA FRANCA DEL PUERTO DE MATANZAS ¢
WATERLOW & SONS LIMITED, LONDRES.

REPUBLICA DE CUBA
CORREOS ENTREGA AEREA ESPECIAL
FARO DE MAYA
15 ZONA FRANCA DEL PUERTO DE MATANZAS ¢
WATERLOW & SONS LIMITED, LONDRES.

REPUBLICA DE CUBA
CORREO AEREO
5
ZONA FRANCA DEL PUERTO DE MATANZAS
WATERLOW & SONS LIMITED, LONDRES.

REPUBLICA DE CUBA
CORREO AEREO
10
ZONA FRANCA DEL PUERTO DE MATANZAS

REPUBLICA DE CUBA
CORREO AEREO
EL CUATRO VIENTOS SOBRE MATANZAS
20
ZONA FRANCA DEL PUERTO DE MATANZAS
WATERLOW & SONS LIMITED, LONDRES.

REPUBLICA DE CUBA
CORREO AEREO
CASTILLO SAN SEVERINO
50
ZONA FRANCA DEL PUERTO DE MATANZAS
WATERLOW & SONS LIMITED, LONDRES.

REPUBLICA DE CUBA
CORREOS
ENTREGA ESPECIAL
10
ZONA FRANCA DEL PUERTO DE MATANZAS
WATERLOW & SONS LIMITED, LONDRES.

REPUBLICA DE CUBA
CORREOS
ENTREGA AEREA
ESPECIAL
FARO DE MAYA
15
ZONA FRANCA DEL PUERTO DE MATANZAS
WATERLOW & SONS LIMITED, LONDRES.

REPUBLICA DE CUBA
CORREOS
WATERLOW & SONS LTD.
SPECIMEN
1
ZONA FRANCA DEL
PUERTO DE MATANZAS
C
WATERLOW & SONS LIMITED, LONDRES.

REPUBLICA DE CUBA
ZONA FRANCA
CORREOS
WATERLOW & SONS LTD.
SPECIMEN
2
ZONA FRANCA DEL
PUERTO DE MATANZAS
C
WATERLOW & SONS LIMITED, LONDRES.

REPUBLICA DE CUBA
CORREOS
WATERLOW & SONS LTD.
SPECIMEN
4
ZONA FRANCA DEL
PUERTO DE MATANZAS
C
WATERLOW & SONS LIMITED, LONDRES.

REPUBLICA DE CUBA
CORREOS
WATERLOW & SONS LTD.
SPECIMEN
5
ZONA FRANCA DEL
PUERTO DE MATANZAS
C
WATERLOW & SONS LIMITED, LONDRES.

REPUBLICA DE CUBA
CORREOS
WATERLOW & SONS LTD.
SPECIMEN
CUEVAS DE BELLAMAR
8
ZONA FRANCA DEL
PUERTO DE MATANZAS
C
WATERLOW & SONS LIMITED, LONDRES.

REPUBLICA DE CUBA
CORREOS
VALLE DEL YUMURI
WATERLOW & SONS LTD.
SPECIMEN
10
ZONA FRANCA DEL
PUERTO DE MATANZAS
C
WATERLOW & SONS LIMITED, LONDRES.

REPUBLICA DE CUBA
CORREOS
WATERLOW & SONS LTD.
SPECIMEN
ABRA DEL RIO YUMURI
20
ZONA FRANCA DEL
PUERTO DE MATANZAS
C
WATERLOW & SONS LIMITED, LONDRES.

REPUBLICA DE CUBA
CORREOS
WATERLOW & SONS LTD.
SPECIMEN
50
ZONA FRANCA DEL
PUERTO DE MATANZAS
C
WATERLOW & SONS LIMITED, LONDRES.

REPUBLICA DE CUBA
CORREO AEREO
WATERLOW & SONS LTD.
SPECIMEN
5
ZONA FRANCA DEL
PUERTO DE MATANZAS
C
WATERLOW & SONS LIMITED, LONDRES.

REPUBLICA DE CUBA
CORREO
AEREO
WATERLOW & SONS LTD.
SPECIMEN
10
ZONA FRANCA DEL
PUERTO DE MATANZAS
C
WATERLOW & SONS LIMITED, LONDRES.

REPUBLICA DE CUBA
CORREO AEREO
EL CUATRO VIENTOS
SOBRE MATANZAS
WATERLOW & SONS LTD.
SPECIMEN
20
ZONA FRANCA DEL
PUERTO DE MATANZAS
C
WATERLOW & SONS LIMITED, LONDRES.

REPUBLICA DE CUBA
CORREO AEREO
WATERLOW & SONS LTD.
SPECIMEN
CASTILLO SAN SEVERINO
50
ZONA FRANCA DEL
PUERTO DE MATANZAS
C
WATERLOW & SONS LIMITED, LONDRES.

REPUBLICA DE CUBA
CORREOS
ENTREGA ESPECIAL
WATERLOW & SONS LTD.
SPECIMEN
10
ZONA FRANCA DEL
PUERTO DE MATANZAS
C
WATERLOW & SONS LIMITED, LONDRES.

REPUBLICA DE CUBA
CORREOS
ENTREGA AEREA
ESPECIAL
WATERLOW & SONS LTD.
SPECIMEN
FARO DE MAYA
15
ZONA FRANCA DEL
PUERTO DE MATANZAS
C
WATERLOW & SONS LIMITED, LONDRES.

REPUBLICA DE CUBA
CORREOS
1936
1¢
EX-PRESIDENTE J.M.GOMEZ

REPUBLICA DE CUBA
CORREOS
1936
1¢
EX-PRESIDENTE J.M.GOMEZ
REPUBLICA DE CUBA
CORREOS
1936
1¢
EX-PRESIDENTE J.M.GOMEZ
REPUBLICA DE CUBA
CORREOS
1936
1¢
EX-PRESIDENTE J.M.GOMEZ
REPUBLICA DE CUBA
CORREOS
1936
1¢
EX-PRESIDENTE J.M.GOMEZ

REPUBLICA DE CUBA
CORREOS
1936
1¢
EX-PRESIDENTE J.M.GOMEZ
REPUBLICA DE CUBA
CORREOS
1936
1¢
EX-PRESIDENTE J.M.GOMEZ
REPUBLICA DE CUBA
CORREOS
1936
1¢
EX-PRESIDENTE J.M.GOMEZ
REPUBLICA DE CUBA
CORREOS
1936
1¢
EX-PRESIDENTE J.M.GOMEZ

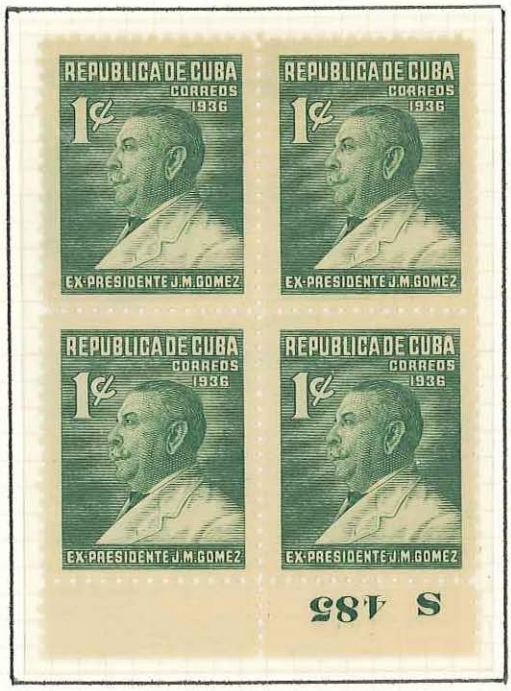
REPUBLICA DE CUBA
CORREOS
1936
1¢
EX-PRESIDENTE J.M.GOMEZ
S 485

REPUBLICA DE CUBA
CORREOS
1936
1¢
EX-PRESIDENTE J.M.GOMEZ
S 485

REPUBLICA DE CUBA
CORREOS
1936
1¢
EX-PRESIDENTE J.M.GOMEZ
S 486

1936 - May 19th

Wmk. — Perf. 10

Normal

RED COLOR

Smeared

S 483

REPUBLICA DE CUBA
2¢
CORREOS
1936
MONUMENTO GRAL. J. M. GOMEZ

REPUBLICA DE CUBA
2¢
CORREOS
1936
MONUMENTO GRAL. J. M. GOMEZ

REPUBLICA DE CUBA
2¢
CORREOS
1936
MONUMENTO GRAL. J. M. GOMEZ

REPUBLICA DE CUBA
2¢
CORREOS
1936
MONUMENTO GRAL. J. M. GOMEZ

REPUBLICA DE CUBA
2¢
CORREOS
1936
MONUMENTO GRAL. J. M. GOMEZ

REPUBLICA DE CUBA
2¢
CORREOS
1936
MONUMENTO GRAL. J. M. GOMEZ
REPUBLICA DE CUBA
2¢
CORREOS
1936
MONUMENTO GRAL. J. M. GOMEZ
REPUBLICA DE CUBA
2¢
CORREOS
1936
MONUMENTO GRAL. J. M. GOMEZ
REPUBLICA DE CUBA
2¢
CORREOS
1936
MONUMENTO GRAL. J. M. GOMEZ

REPUBLICA DE CUBA
2¢
CORREOS
1936
MONUMENTO GRAL. J. M. GOMEZ
REPUBLICA DE CUBA
2¢
CORREOS
1936
MONUMENTO GRAL. J. M. GOMEZ
REPUBLICA DE CUBA
2¢
CORREOS
1936
MONUMENTO GRAL. J. M. GOMEZ
REPUBLICA DE CUBA
2¢
CORREOS
1936
MONUMENTO GRAL. J. M. GOMEZ

REPUBLICA DE CUBA
1¢ CORREOS
18 NOV. PAZ Y TRABAJO 1935
WATERLOW & SONS LIMITED, LONDRES.
REPUBLICA DE CUBA
2¢ CORREOS
MONUMENTO A MAXIMO GOMEZ
18 DE NOVIEMBRE DE 1935
WATERLOW & SONS LIMITED, LONDRES.
REPUBLICA DE CUBA
4¢ CORREOS
MONUMENTO A MAXIMO GOMEZ
18 DE NOVIEMBRE DE 1935
WATERLOW & SONS LIMITED, LONDRES.
REPUBLICA DE CUBA
8¢ CORREOS
MONUMENTO A MAXIMO GOMEZ
18 DE NOVIEMBRE DE 1935
WATERLOW & SONS LIMITED, LONDRES.
REPUBLICA DE CUBA
5¢ CORREOS
18 NOV. INDEPENDENCIA 1935
WATERLOW & SONS LIMITED, LONDRES.

REPUBLICA DE CUBA
5¢
18 NOV. CORREO AEREO 1935
WATERLOW & SONS LIMITED, LONDRES
REPUBLICA DE CUBA
10¢
18 NOV. CORREO AEREO 1935
WATERLOW & SONS LIMITED, LONDRES
REPUBLICA DE CUBA
10¢ CORREOS
18 NOV. ENTREGA INMEDIATA 1935
WATERLOW & SONS LIMITED, LONDRES

REPUBLICA DE CUBA
WATERLOW & SONS LTD. SPECIMEN
1¢ CORREOS
18 NOV. PAZ Y TRABAJO 1935
WATERLOW & SONS LIMITED, LONDRES.
REPUBLICA DE CUBA
WATERLOW & SONS LTD. SPECIMEN
2¢ CORREOS
MONUMENTO A MAXIMO GOMEZ
18 DE NOVIEMBRE DE 1935
WATERLOW & SONS LIMITED, LONDRES.
REPUBLICA DE CUBA
WATERLOW & SONS LTD. SPECIMEN
4¢ CORREOS
MONUMENTO A MAXIMO GOMEZ
18 DE NOVIEMBRE DE 1935
WATERLOW & SONS LIMITED, LONDRES.
REPUBLICA DE CUBA
WATERLOW & SONS LTD. SPECIMEN
8¢ CORREOS
MONUMENTO A MAXIMO GOMEZ
18 DE NOVIEMBRE DE 1935
WATERLOW & SONS LIMITED, LONDRES.
REPUBLICA DE CUBA
WATERLOW & SONS LTD. SPECIMEN
5¢ CORREOS
18 NOV. INDEPENDENCIA 1935
WATERLOW & SONS LIMITED, LONDRES.

REPUBLICA DE CUBA
WATERLOW & SONS LTD. SPECIMEN
5¢
18 NOV. CORREO AEREO 1935
WATERLOW & SONS LIMITED, LONDRES.
REPUBLICA DE CUBA
WATERLOW & SONS LTD. SPECIMEN
10¢
18 NOV. CORREO AEREO 1935
WATERLOW & SONS LIMITED, LONDRES
REPUBLICA DE CUBA
WATERLOW & SONS LTD. SPECIMEN
10¢ CORREOS
18 NOV. ENTREGA INMEDIATA 1935
WATERLOW & SONS LIMITED, LONDRES.

1936 - November 18th

Wmk. — Perf. 12½

All Stamps with Smeared Colors

1936 Perf. 12½

Unissued Colors
Perforated
Color Proofs

1936 - November 18th

Wmk. — Perf. 12½

NORMAL

Line from House to 1935

Line from House to 1935

Normal

Cloud at Right Side of Monument

Normal

Line crossing MAXIMO

1936 - May 5th

Wmk. — Perf. 12½

Point over Eye of Dove

Normal

Normal

Also First Day Cancellation

REPUBLICA DE CUBA
1¢
CORREOS
18 NOV. PAZ Y TRABAJO 1935
WATERLOW & SONS LIMITED, LONDRES.
REPUBLICA DE CUBA
1¢
CORREOS
18 NOV. PAZ Y TRABAJO 1935
WATERLOW & SONS LIMITED, LONDRES.
REPUBLICA DE CUBA
1¢
CORREOS
18 NOV. PAZ Y TRABAJO 1935
WATERLOW & SONS LIMITED, LONDRES.
REPUBLICA DE CUBA
1¢
CORREOS
18 NOV. PAZ Y TRABAJO 1935
WATERLOW & SONS LIMITED, LONDRES.

REPUBLICA DE CUBA
8¢
CORREOS
MONUMENTO A
MAXIMO GOMEZ
18 DE NOVIEMBRE DE 1935
WATERLOW & SONS LIMITED, LONDRES.

REPUBLICA DE CUBA
5¢
18 NOV. CORREO AEREO 1935
WATERLOW & SONS LIMITED, LONDRES

49
REPUBLICA DE CUBA
8¢
CORREOS
MONUMENTO A
MAXIMO GOMEZ
18 DE NOVIEMBRE DE 1935
WATERLOW & SONS LIMITED, LONDRES.
REPUBLICA DE CUBA
8¢
CORREOS
MONUMENTO A
MAXIMO GOMEZ
18 DE NOVIEMBRE DE 1935
WATERLOW & SONS LIMITED, LONDRES.
REPUBLICA DE CUBA
8¢
CORREOS
MONUMENTO A
MAXIMO GOMEZ
18 DE NOVIEMBRE DE 1935
WATERLOW & SONS LIMITED, LONDRES.
REPUBLICA DE CUBA
8¢
CORREOS
MONUMENTO A
MAXIMO GOMEZ
18 DE NOVIEMBRE DE 1935
WATERLOW & SONS LIMITED, LONDRES.

REPUBLICA DE CUBA
1¢
CORREOS
18 NOV. PAZ Y TRABAJO 1935
WATERLOW & SONS LIMITED, LONDRES.
REPUBLICA DE CUBA
1¢
CORREOS
18 NOV. PAZ Y TRABAJO 1935
WATERLOW & SONS LIMITED, LONDRES.

REPUBLICA DE CUBA
5¢
CORREOS
18 NOV. INDEPENDENCIA 1935
WATERLOW & SONS LIMITED, LONDRES.
REPUBLICA DE CUBA
5¢
CORREOS
18 NOV. INDEPENDENCIA 1935
WATERLOW & SONS LIMITED, LONDRES.

REPUBLICA DE CUBA
2¢
CORREOS
MONUMENTO A
MAXIMO GOMEZ
18 DE NOVIEMBRE DE 1935
WATERLOW & SONS LIMITED, LONDRES.
REPUBLICA DE CUBA
2¢
CORREOS
MONUMENTO A
MAXIMO GOMEZ
18 DE NOVIEMBRE DE 1935
WATERLOW & SONS LIMITED, LONDRES.

REPUBLICA DE CUBA
4¢
CORREOS
MONUMENTO A
MAXIMO GOMEZ
18 DE NOVIEMBRE DE 1935
WATERLOW & SONS LIMITED, LONDRES.
REPUBLICA DE CUBA
4¢
CORREOS
MONUMENTO A
MAXIMO GOMEZ
18 DE NOVIEMBRE DE 1935
WATERLOW & SONS LIMITED, LONDRES.

REPUBLICA DE CUBA
8¢
CORREOS
MONUMENTO A
MAXIMO GOMEZ
18 DE NOVIEMBRE DE 1935
WATERLOW & SONS LIMITED, LONDRES.
REPUBLICA DE CUBA
8¢
CORREOS
MONUMENTO A
MAXIMO GOMEZ
18 DE NOVIEMBRE DE 1935
WATERLOW & SONS LIMITED, LONDRES.

REPUBLICA DE CUBA
5¢
18 NOV. CORREO AEREO 1935
WATERLOW & SONS LIMITED, LONDRES.
REPUBLICA DE CUBA
5¢
18 NOV. CORREO AEREO 1935
WATERLOW & SONS LIMITED, LONDRES.

REPUBLICA DE CUBA
10¢
18 NOV. CORREO AEREO 1935
WATERLOW & SONS LIMITED, LONDRES.
REPUBLICA DE CUBA
10¢
18 NOV. CORREO AEREO 1935
WATERLOW & SONS LIMITED, LONDRES.

REPUBLICA DE CUBA
10¢
CORREOS
18 NOV. ENTREGA INMEDIATA 1935
WATERLOW & SONS LIMITED, LONDRES.
REPUBLICA DE CUBA
10¢
CORREOS
18 NOV. ENTREGA INMEDIATA 1935
WATERLOW & SONS LIMITED, LONDRES.

REPUBLICA DE CUBA
1¢ CORREOS
18 NOV. PAZ Y TRABAJO 1935
WATERLOW & SONS LIMITED, LONDRES.

REPUBLICA DE CUBA
5¢ CORREOS
18 NOV. INDEPENDENCIA 1935
WATERLOW & SONS LIMITED, LONDRES.

REPUBLICA DE CUBA
2¢ CORREOS
MONUMENTO A MAXIMO GOMEZ
18 DE NOVIEMBRE DE 1935
WATERLOW & SONS LIMITED, LONDRES.

REPUBLICA DE CUBA
4¢ CORREOS
MONUMENTO A MAXIMO GOMEZ
18 DE NOVIEMBRE DE 1935
WATERLOW & SONS LIMITED, LONDRES.

REPUBLICA DE CUBA
8¢ CORREOS
MONUMENTO A MAXIMO GOMEZ
18 DE NOVIEMBRE DE 1935
WATERLOW & SONS LIMITED, LONDRES.

REPUBLICA DE CUBA
5¢
18 NOV. CORREO AEREO 1935
WATERLOW & SONS LIMITED, LONDRES.
REPUBLICA DE CUBA
5¢
18 NOV. CORREO AEREO 1935
WATERLOW & SONS LIMITED, LONDRES.
REPUBLICA DE CUBA
5¢
18 NOV. CORREO AEREO 1935
WATERLOW & SONS LIMITED, LONDRES.
REPUBLICA DE CUBA
5¢
18 NOV. CORREO AEREO 1935
WATERLOW & SONS LIMITED, LONDRES.

REPUBLICA DE CUBA
10¢
18 NOV. CORREO AEREO 1935
WATERLOW & SONS LIMITED, LONDRES.
REPUBLICA DE CUBA
10¢
18 NOV. CORREO AEREO 1935
WATERLOW & SONS LIMITED, LONDRES.
REPUBLICA DE CUBA
10¢
18 NOV. CORREO AEREO 1935
WATERLOW & SONS LIMITED, LONDRES.
REPUBLICA DE CUBA
10¢
18 NOV. CORREO AEREO 1935
WATERLOW & SONS LIMITED, LONDRES.

REPUBLICA DE CUBA
10¢
CORREOS
18 NOV. ENTREGA INMEDIATA 1935
WATERLOW & SONS LIMITED, LONDRES.
REPUBLICA DE CUBA
10¢
CORREOS
18 NOV. ENTREGA INMEDIATA 1935
WATERLOW & SONS LIMITED, LONDRES.
REPUBLICA DE CUBA
10¢
CORREOS
18 NOV. ENTREGA INMEDIATA 1935
WATERLOW & SONS LIMITED, LONDRES.
REPUBLICA DE CUBA
10¢
CORREOS
18 NOV. ENTREGA INMEDIATA 1935
WATERLOW & SONS LIMITED, LONDRES.

REPUBLICA DE CUBA
1¢ CORREOS
18 NOV. PAZ Y TRABAJO 1935
WATERLOW & SONS LIMITED, LONDRES.

REPUBLICA DE CUBA
5¢ CORREOS
18 NOV. INDEPENDENCIA 1935
WATERLOW & SONS LIMITED, LONDRES.

REPUBLICA DE CUBA
2¢ CORREOS
MONUMENTO A MAXIMO GOMEZ
18 DE NOVIEMBRE DE 1935
WATERLOW & SONS LIMITED, LONDRES.

REPUBLICA DE CUBA
4¢ CORREOS
MONUMENTO A MAXIMO GOMEZ
18 DE NOVIEMBRE DE 1935
WATERLOW & SONS LIMITED, LONDRES.

REPUBLICA DE CUBA
8¢ CORREOS
MONUMENTO A MAXIMO GOMEZ
18 DE NOVIEMBRE DE 1935
WATERLOW & SONS LIMITED, LONDRES.

REPUBLICA DE CUBA
5¢
18 NOV. CORREO AEREO 1935
WATERLOW & SONS LIMITED, LONDRES.
REPUBLICA DE CUBA
5¢
18 NOV. CORREO AEREO 1935
WATERLOW & SONS LIMITED, LONDRES.
REPUBLICA DE CUBA
5¢
18 NOV. CORREO AEREO 1935
WATERLOW & SONS LIMITED, LONDRES.
REPUBLICA DE CUBA
5¢
18 NOV. CORREO AEREO 1935
WATERLOW & SONS LIMITED, LONDRES.

REPUBLICA DE CUBA
10¢
18 NOV. CORREO AEREO 1935
WATERLOW & SONS LIMITED, LONDRES.
REPUBLICA DE CUBA
10¢
18 NOV. CORREO AEREO 1935
WATERLOW & SONS LIMITED, LONDRES.
REPUBLICA DE CUBA
10¢
18 NOV. CORREO AEREO 1935
WATERLOW & SONS LIMITED, LONDRES.
REPUBLICA DE CUBA
10¢
18 NOV. CORREO AEREO 1935
WATERLOW & SONS LIMITED, LONDRES.

REPUBLICA DE CUBA
10¢
CORREOS
18 NOV. ENTREGA INMEDIATA 1935
WATERLOW & SONS LIMITED, LONDRES.
REPUBLICA DE CUBA
10¢
CORREOS
18 NOV. ENTREGA INMEDIATA 1935
WATERLOW & SONS LIMITED, LONDRES.
REPUBLICA DE CUBA
10¢
CORREOS
18 NOV. ENTREGA INMEDIATA 1935
WATERLOW & SONS LIMITED, LONDRES.
REPUBLICA DE CUBA
10¢
CORREOS
18 NOV. ENTREGA INMEDIATA 1935
WATERLOW & SONS LIMITED, LONDRES.

1937

Engraved
Imperforate Proof
Different Color from Final Issue

IV·CENTENARIO·AZUCAR·CAÑA
1555
1955
1¢
REPUBLICA·DE·CUBA·CORREOS

IV·CENTENARIO·AZUCAR·CAÑA
1555
1955
1¢
REPUBLICA·DE·CUBA·CORREOS
MUESTRA

IV·CENTENARIO·AZUCAR·CAÑA
1555·1955
2¢
REPUBLICA·DE·CUBA·CORREOS

IV·CENTENARIO·AZUCAR·CAÑA
1555·1955
2¢
REPUBLICA·DE·CUBA·CORREOS
MUESTRA

IV·CENTENARIO·AZUCAR·CAÑA
1555·1955
5¢
REPUBLICA·DE·CUBA·CORREOS

IV·CENTENARIO·AZUCAR·CAÑA
1555·1955
5¢
REPUBLICA·DE·CUBA·CORREOS
MUESTRA

IV·CENTENARIO·AZUCAR·CAÑA
1555
1955
1¢
REPUBLICA·DE·CUBA·CORREOS

IV·CENTENARIO·AZUCAR·CAÑA
1555·1955
2¢
REPUBLICA·DE·CUBA·CORREOS

IV·CENTENARIO·AZUCAR·CAÑA
1555·1955
5¢
REPUBLICA·DE·CUBA·CORREOS

CUBA
CORREOS
1839
1939
2¢
LUGARTENIENTE GENERAL
CALIXTO GARCIA

CUBA
CORREOS
1839
1939
2¢
LUGARTENIENTE GENERAL
CALIXTO GARCIA

CUBA-CORREOS
1839
1939
5¢
LUGARTENIENTE GENERAL
CALIXTO GARCIA

CUBA-CORREOS
1839
1939
5¢
LUGARTENIENTE GENERAL
CALIXTO GARCIA

CUBA
CORREOS
1839
1939
2¢
LUGARTENIENTE GENERAL
CALIXTO GARCIA
S 508

CUBA
CORREOS
1839
1939
2¢
LUGARTENIENTE GENERAL
CALIXTO GARCIA
S 508

CUBA
CORREOS
1839
1939
2¢
LUGARTENIENTE GENERAL
CALIXTO GARCIA
S 509

CUBA
CORREOS
1839
1939
2¢
LUGARTENIENTE GENERAL
CALIXTO GARCIA
S 509

10c
CORREO AEREO NACIONAL
EXPERIMENTO DEL
COHETE
Postal
AÑO DE 1939
REPUBLICA DE CUBA

10c
CORREO AEREO NACIONAL
EXPERIMENTO DEL
COHETE
Postal
AÑO DE 1939
REPUBLICA DE CUBA

10c
CORREO AEREO NACIONAL
EXPERIMENTO DEL
COHETE
Postal
AÑO DE 1939
REPUBLICA DE CUBA

10c
CORREO AEREO NACIONAL
EXPERIMENTO DEL
COHETE
Postal
AÑO DE 1939
REPUBLICA DE CUBA

10c
CORREO AEREO NACIONAL
EXPERIMENTO DEL
COHETE
Postal
AÑO DE 1939
REPUBLICA DE CUBA
001694

CORREOS
1
TABACO HABANO
REPUBLICA DE CUBA

CORREOS
1
TABACO HABANO
REPUBLICA DE CUBA

REPUBLICA DE CUBA
CORREOS
TABACO-HABANO

REPUBLICA DE CUBA
CORREOS
TABACO-HABANO

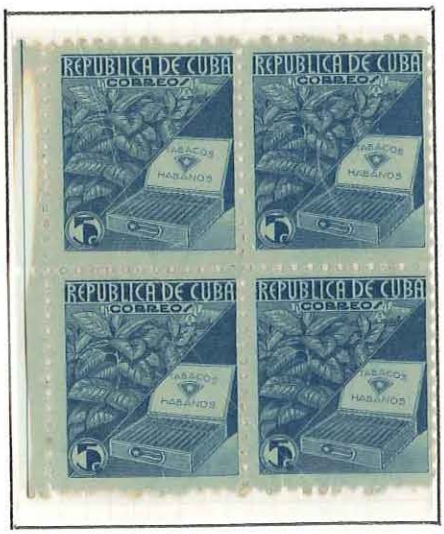
REPUBLICA DE CUBA
CORREOS
TABACOS HABANOS

COBREOS
1
TABACO HABANO
REPUBLICA DE CUBA

REPUBLICA DE CUBA
CORREOS
TABACO · HABANO

REPUBLICA DE CUBA
CORREOS
TABACOS
HABANOS

S 602
COBREOS
1
TABACO HABANO
REPUBLICA DE CUBA

COBREOS
1
TABACO HABANO
REPUBLICA DE CUBA
S 601

S 645
COBREOS
1
TABACO HABANO
REPUBLICA DE CUBA

S 502
REPUBLICA DE CUBA
CORREOS
TABACO · HABANO

S 502
REPUBLICA DE CUBA
CORREOS
TABACO · HABANO

S 503
REPUBLICA DE CUBA
CORREOS
TABACO · HABANO

S 504

S 505

S 506

S 502

S 507

COBREOS
1
TABACO
HABANO
REPUBLICA DE CUBA

COBREOS
1
TABACO
HABANO
REPUBLICA DE CUBA

COBREOS
1
TABACO
HABANO
REPUBLICA DE CUBA

REPUBLICA DE CUBA
COBREO
TABACO · HABANO

REPUBLICA DE CUBA
COBREO
TABACO · HABANO

REPUBLICA DE CUBA
COBREO
TABACO · HABANO

REPUBLICA DE CUBA
COBREO
TABACOS
HABANOS

REPUBLICA DE CUBA
COBREO
TABACOS
HABANOS

REPUBLICA DE CUBA
COBREO
TABACOS
HABANOS

COBREOS
1
TABACO
HABANO
REPUBLICA DE CUBA

REPUBLICA DE CUBA
COBREO
TABACO · HABANO

REPUBLICA DE CUBA
COBREO
TABACOS
HABANOS

1939 - November 7th

A Private Souvenir Sheet
celebrating the
First Philatelic Exhibit in Havana

The stamp on this souvenir sheet has the center inverted

Normal

Center Misplaced

CORREOS 1939
CONSEJO NACIONAL DE TUBERCULOSIS PRO-HOSPITALES INFANTILES
REPUBLICA DE CUBA

CORREOS 1939
CONSEJO NACIONAL DE TUBERCULOSIS PRO-HOSPITALES INFANTILES
REPUBLICA DE CUBA

028716
CONSEJO NACIONAL DE TUBERCULOSIS PRO-HOSPITALES INFANTILES
REPUBLICA DE CUBA

CONSEJO NACIONAL DE TUBERCULOSIS PRO-HOSPITALES INFANTILES
REPUBLICA DE CUBA

1939 CORREO 1939
1c
CONSEJO NACIONAL DE TUBERCULOSIS PRO-HOSPITALES INFANTILES
REPUBLICA DE CUBA

1939 CORREO 1939
1c
CONSEJO NACIONAL DE TUBERCULOSIS PRO-HOSPITALES INFANTILES
REPUBLICA DE CUBA

1939 CORREO 1939
1c
CONSEJO NACIONAL DE TUBERCULOSIS PRO-HOSPITALES INFANTILES
REPUBLICA DE CUBA
5516

1939 CORREO 1939
1c
CONSEJO NACIONAL DE TUBERCULOSIS PRO-HOSPITALES INFANTILES
REPUBLICA DE CUBA

CORREOS
REPÚBLICA DE CUBA
PRIMER CENTENARIO
FERROCARRIL EN CUBA
10¢
25¢
PRAOS

CORREOS
REPÚBLICA DE CUBA
PRIMER CENTENARIO
FERROCARRIL EN CUBA
10¢
25¢
PRAOS

CORREOS
REPÚBLICA DE CUBA
PRIMER CENTENARIO
FERROCARRIL EN CUBA
10¢
25¢
PRAOS

CORREOS
REPÚBLICA DE CUBA
PRIMER CENTENARIO
FERROCARRIL EN CUBA
10¢
25¢
PRAOS

CORREOS
REPÚBLICA DE CUBA
PRIMER CENTENARIO
FERROCARRIL EN CUBA
10¢
25¢
PRAOS

REPUBLICA DE CUBA
1913 1938
ROSILLO
Key West-Habana
5
CINCO CENTAVOS

REPUBLICA DE CUBA
1913 1938
ROSILLO
Key West-Habana
5
CINCO CENTAVOS

REPUBLICA DE CUBA
1913 1938
ROSILLO
Key West-Habana
5
CINCO CENTAVOS

REPUBLICA DE CUBA
1913 1938
ROSILLO
Key West-Habana
5
CINCO CENTAVOS

REPUBLICA DE CUBA
1913 1938
ROSILLO
Key West-Habana
5
CINCO CENTAVOS

Hoja Nº
REPUBLICA DE CUBA
1913 1938
ROSILLO
Key West-Habana
5
CINCO CENTAVOS

S 375
REPUBLICA DE CUBA
1913 1938
ROSILLO
Key West-Habana
5
CINCO CENTAVOS

1938 - May 15th

Wmk. Star — Perf. 10

Normal

"W" of WEST with
Wide Point

"H" of HABANA
without the
Right Lower Part

REPUBLICA DE CUBA
AEREO
5 C
Carlos Antonio Lopez
PARAGUAY.
Arco Chico PANAMA

REPUBLICA DE CUBA
AEREO
5 Arco Chato PANAMA C
S 491
REPUBLICA DE CUBA
AEREO
10
PERU
S 489
10¢ REPVBLICA DE CVBA
AEREO
ATLACATL
EL SALVADOR
S 489
REPUBLICA DE CUBA 20
AEREO
RODO-URUGUAY
S 495
REPUBLICA de CUBA
AEREO
20
BOLIVAR • VENEZUELA
S 495

REPUBLICA DE CUBA
AEREO
5
Arco Chato PANAMA
C

REPUBLICA DE CUBA
AEREO
5
Carlos Antonio López
PARAGUAY.
C

REPUBLICA DE CUBA
AEREO
PORTADA INCAICA
CUZCO
PERU
10

10c
REPVBLICA DE CVBA
AEREO
ATLACATL
EL SALVADOR

REPUBLICA DE CUBA 20
AEREO
RODO-URUGUAY

REPUBLICA de CUBA
AEREO
20
BOLIVAR • VENEZUELA

REPUBLICA DE CUBA
HONDURAS
10 CENTAVOS 10

REPUBLICA DE CUBA
L'UNION FAIT LA FORCE
10
ESCUDO NACIONAL
HAITI

REPUBLICA DE CUBA
25 Las Carabelas de Colón ¢

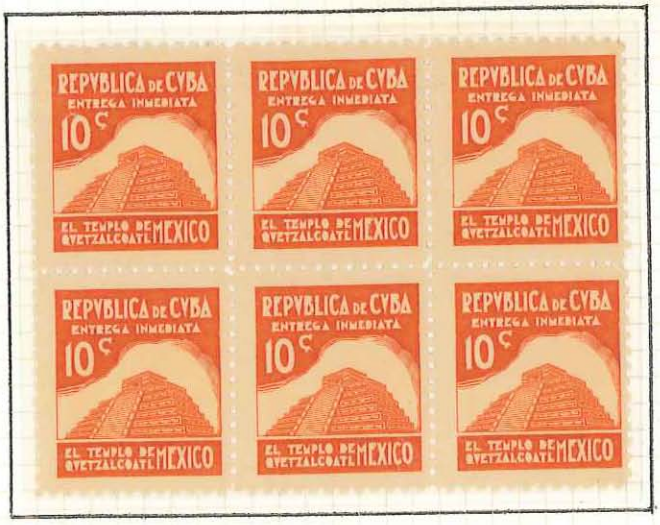
REPVBLICA DE CVBA
ENTREGA INMEDIATA
10 ¢
EL TEMPLO DE QVETZALCOATL MEXICO

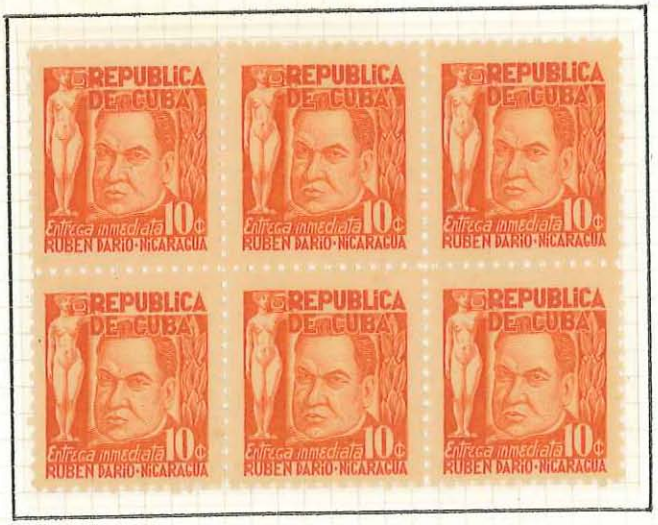
REPUBLICA DE CUBA
Entrega inmediata 10 ¢
RUBEN DARIO · NICARAGUA

REPUBLICA DE CUBA
MONUMENTO NACIONAL COSTA RICA

REPVBLICA DE CVBA
4¢
FIRMA DE JOSE MARTI CVBA

REPUBLICA DE CUBA
5¢
— FARO DE COLON —
REPUBLICA DOMINICANA

REPUBLICA DE CUBA
5
MONTALVO — ECUADOR

REPUBLICA-DE-CUBA
15 DE SEPTIEMBRE DE 1821
QUETZAL
GUATEMALA

REPVBLICA DE CVBA
8¢
ABRAHAM LINCOLN ESTADOS VNIDOS

REPUBLICA DE CUBA
ORURO
1¢
PAISAJE MONTAÑOSO = BOLIVIA

REPUBLICA DE CUBA
1¢
EMBLEMA DE LA REPUBLICA
ARGENTINA

REPUBLICA DE CUBA
2¢
PAISAJE TIPICO
CANADA

REPUBLICA DE CUBA
2
ESCUDO NACIONAL
BRAZIL

REPUBLICA DE CUBA
GRAL. SANTANDER - COLOMBIA

REPUBLICA DE CUBA
3¢
CAMILO HENRIQUEZ - CHILE

REPUBLICA DE CUBA
1¢
PAISAJE MONTAÑOSO = BOLIVIA
MUESTRA
REPUBLICA DE CUBA
1¢
EMBLEMA DE LA REPUBLICA ARGENTINA
REPUBLICA DE CUBA
2
ESCUDO NACIONAL BRAZIL
REPUBLICA DE CUBA
PAISAJE TIPICO
CANADA
REPUBLICA DE CUBA
GRAL. SANTANDER - COLOMBIA
REPUBLICA DE CUBA
3¢
CAMILO HENRIQUEZ - CHILE

REPUBLICA DE CUBA
MONUMENTO NACIONAL COSTA RICA
REPUBLICA DE CUBA
4¢
FIRMA DE JOSE MARTI CUBA
REPUBLICA DE CUBA
5
MONTALVO - ECUADOR
REPUBLICA DE CUBA
5¢
FARO DE COLON - REPUBLICA DOMINICANA
REPUBLICA DE CUBA
8¢
ABRAHAM LINCOLN ESTADOS UNIDOS
REPUBLICA DE CUBA
QUETZAL
GUATEMALA

REPUBLICA DE CUBA
10
ESCUDO NACIONAL HAITI
REPUBLICA DE CUBA
25
Las Carabelas de Colón
REPUBLICA DE CUBA
HONDURAS
10 CENTAVOS

REPUBLICA DE CUBA
AEREO
5
Arco Chato PANAMA
REPUBLICA DE CUBA
AEREO
5
PARAGUAY
REPUBLICA DE CUBA
AEREO
PORTADA MUSICAL CUZCO
PERU
10
REPUBLICA DE CUBA
10¢
AEREO
ATACALL
EL SALVADOR

REPUBLICA DE CUBA 20
AEREO
RODO - URUGUAY
REPUBLICA DE CUBA
AEREO
20
BOLIVAR • VENEZUELA

REPUBLICA DE CUBA
ORURO
1¢
PAISAJE MONTAÑOSO = BOLIVIA
REPUBLICA DE CUBA
1¢
EMBLEMA DE LA REPUBLICA
ARGENTINA
REPUBLICA DE CUBA
2
ESCUDO NACIONAL
BRAZIL
REPUBLICA DE CUBA
2¢
PAISAJE TIPICO
CANADA
REPUBLICA DE CUBA
GRAL. SANTANDER - COLOMBIA
REPUBLICA DE CUBA
3¢
CAMILO HENRIQUEZ - CHILE
REPUBLICA DE CUBA
4¢
MONUMENTO NACIONAL
COSTA RICA
REPVBLICA DE CVBA
4¢
FIRMA DE JOSE MARTI
CVBA
REPUBLICA DE CUBA
5
MONTALVO - ECUADOR
REPUBLICA DE CUBA
5¢
FARO DE COLON
REPUBLICA DOMINICANA
REPVBLICA DE CVBA
8¢
ABRAHAM LINCOLN
ESTADOS UNIDOS
REPUBLICA DE CUBA
15 SEPTIEMBRE
QUETZAL
GUATEMALA
REPUBLICA DE CUBA
L'UNION FAIT LA FORCE
10
ESCUDO NACIONAL
HAITI
REPUBLICA DE CUBA
25
Las Carabelas de Colón
REPUBLICA DE CUBA
HONDURAS
10
CENTAVOS
10
REPUBLICA DE CUBA
AEREO
5
Arco Chato
PANAMA
REPUBLICA DE CUBA
AEREO
5
Carlos Antonio López
PARAGUAY
REPUBLICA DE CUBA
AEREO
PORTADA INCAICA
CUZCO
PERU
10
10¢
REPVBLICA DE CVBA
AEREO
ATLACATL
EL SALVADOR
REPUBLICA de CUBA
AEREO
20
BOLIVAR · VENEZUELA
REPUBLICA DE CUBA
AEREO
20
RODO - URUGUAY
REPVBLICA DE CVBA
ENTREGA INMEDIATA
10¢
EL TEMPLO DE QUETZALCOATL
MEXICO
REPUBLICA DE CUBA
Entrega inmediata
10¢
RUBEN DARIO · NICARAGUA

1955 - April 24th

Wmk. Star — Perf. 12½

Normal

Inside Stamp Misplaced
1 mm to the Right

Inside Stamp Misplaced
2 mm to the Left

Normal
Dark Greenish, Blue and Green

Inside Stamp Misplaced
1 mm to the Top

1954 - April 24th

Wmk. Star — Perf. 12½

Normal

Inside Stamp Misplaced
1 mm to the Upper Left

Inside Stamp
Misplaced to the Right

½ mm

3 mm

4 mm

POR LA CURACION DE LOS ENFERMOS Y DEFENSA DE LOS SANOS
DE TUBERCULOSIS 1956
CUBA
CORREOS
1¢
CONSEJO NACIONAL
IMPRESO EN CUBA
NAVIDAD 1956-57
CUBA
2¢
4¢

CUBA
CENTENARIO HOMENAJE
PROF. RAIMUNDO G. MENOCAL
1856-1917
4 CENTAVOS
IMPRESO EN CUBA

CUBA
CENTENARIO HOMENAJE
PROF. RAIMUNDO G. MENOCAL
1856-1917
4 CENTAVOS
IMPRESO EN CUBA

CUBA
CENTENARIO HOMENAJE
PROF. RAIMUNDO G. MENOCAL
1856-1917
4 CENTAVOS
IMPRESO EN CUBA

S1275
CUBA
CENTENARIO HOMENAJE
PROF. RAIMUNDO G. MENOCAL
1856-1917
4 CENTAVOS
IMPRESO EN CUBA

1c PALACIO DE COMUNICACIONES
CUBA·CORREOS

1c PALACIO DE COMUNICACIONES
CUBA·CORREOS

CUBA
4¢
GRITO DE YARA
10 DE OCTUBRE DE 1868
IMPRESO EN CUBA

CUBA
4¢
GRITO DE YARA
10 DE OCTUBRE DE 1868
IMPRESO EN CUBA

CUBA AEREO
SOCIEDAD INTERAMERICANA DE PRENSA
XII ASAMBLEA HABANA 1956
12¢
DOS PESOS
IMPRESO EN CUBA

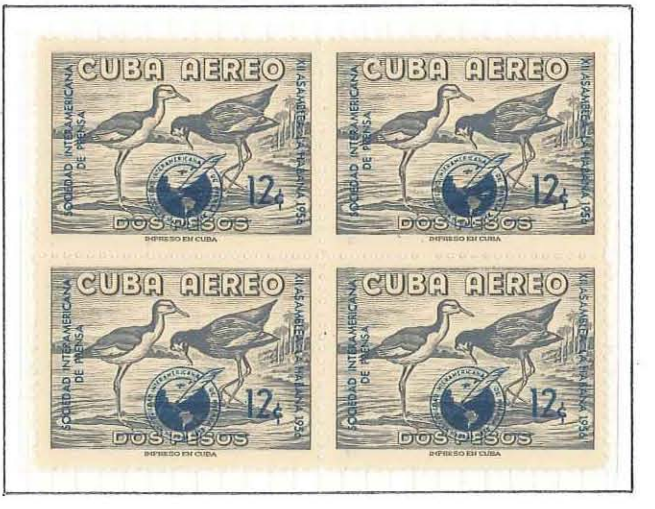
CUBA AEREO
SOCIEDAD INTERAMERICANA DE PRENSA
XII ASAMBLEA HABANA 1956
12¢
DOS PESOS
IMPRESO EN CUBA

50¢
CORREO AEREO NACIONAL
REPUBLICA DE CUBA

50¢
CORREO AEREO NACIONAL
REPUBLICA DE CUBA
50¢
CORREO AEREO NACIONAL
REPUBLICA DE CUBA
50¢
CORREO AEREO NACIONAL
REPUBLICA DE CUBA
50¢
CORREO AEREO NACIONAL
REPUBLICA DE CUBA

12¢ AEREO
1706 1956
CUBA
BENJAMIN FRANKLIN
IMPRESO EN CUBA

12¢ AEREO
1706 1956
CUBA
BENJAMIN FRANKLIN
IMPRESO EN CUBA
12¢ AEREO
1706 1956
CUBA
BENJAMIN FRANKLIN
IMPRESO EN CUBA
12¢ AEREO
1706 1956
CUBA
BENJAMIN FRANKLIN
IMPRESO EN CUBA
12¢ AEREO
1706 1956
CUBA
BENJAMIN FRANKLIN
IMPRESO EN CUBA

REPUBLICA DE CUBA
MINISTERIO DE COMUNICACIONES

NUESTRA SEÑORA DE LA CARIDAD
DEL COBRE
8 SEPTIEMBRE
1956

REPUBLICA DE CUBA
MINISTERIO DE COMUNICACIONES

NUESTRA SEÑORA DE LA CARIDAD
DEL COBRE
8 SEPTIEMBRE
1956

REPUBLICA DE CUBA
MINISTERIO DE COMUNICACIONES

NUESTRA SEÑORA DE LA CARIDAD
DEL COBRE
8 SEPTIEMBRE
1956

REPUBLICA DE CUBA
MINISTERIO DE COMUNICACIONES

NUESTRA SEÑORA DE LA CARIDAD
DEL COBRE
8 SEPTIEMBRE
1956

REPUBLICA DE CUBA
MINISTERIO DE COMUNICACIONES

NUESTRA SEÑORA DE LA CARIDAD
DEL COBRE
8 SEPTIEMBRE
1956

1956 - September 8th

Wmk. Star — Perf.10

CUBA AEREO and 12¢

Displaced to the upper left side
Separation 5 mm

Displaced to the upper left side
Separation 5 mm

Displaced to the upper left side
Separation 6½ mm
12¢ stamp is 1 mm lower than 4¢ stamp

Displaced to the left side
Separation 8 mm at top
9 mm at bottom
4¢ stamp is 4 mm lower than 12¢ stamp

1956 - September 8th

Wmk. Star — Perf.10

Yellow Color Misplaced On The 4¢ Stamp

Yellow color displaced to the bottom right side
Separation 6 mm at top
7 mm at bottom
4¢ stamp 1 mm higher than 12¢ stamp

Yellow color displaced to the bottom right side
Separation 4 mm
4¢ stamp is 1 mm higher than 12¢ stamp

Yellow color displaced to the left side
Separation 5 mm

Yellow color displaced to the bottom left side
Separation 3 mm at top
2 mm at bottom

1956 - September 8th

Wmk. Star — Perf.10

Yellow Color Missing
on the 4¢ stamp

Four of this Souvenir Sheet
so far have been recorded

1956 - September 8th

Wmk. Star — Perf.10

Our Lady of Charity
Imperforate Proofs

Normal Souvenir Sheet
Separation 5 mm

CUBA
4¢
NTRA SRA DE LA CARIDAD DEL COBRE-PATRONA DE CUBA
IMPRESO EN CUBA

CUBA AEREO
12¢
IMPRESO EN CUBA

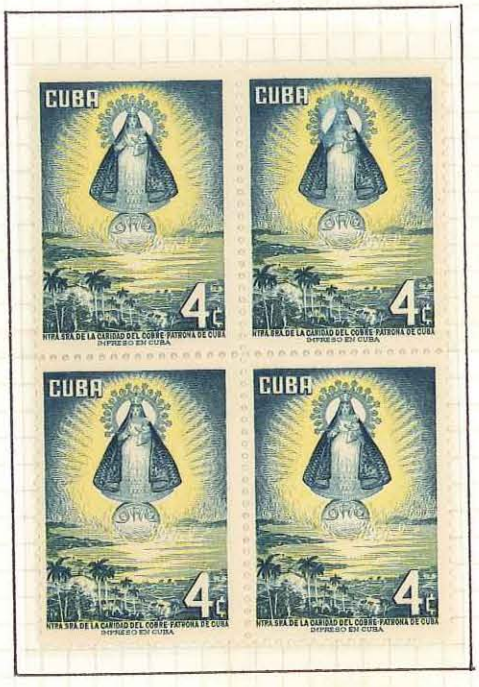
CUBA
4¢
NTRA SRA DE LA CARIDAD DEL COBRE-PATRONA DE CUBA
IMPRESO EN CUBA

CUBA AEREO
12¢
IMPRESO EN CUBA

S1266
CUBA
4¢
NTRA SRA DE LA CARIDAD DEL COBRE-PATRONA DE CUBA
IMPRESO EN CUBA

S1267
S1268
CUBA AEREO
12¢
IMPRESO EN CUBA

CUBA AEREO
50 c
IMPRESO EN CUBA

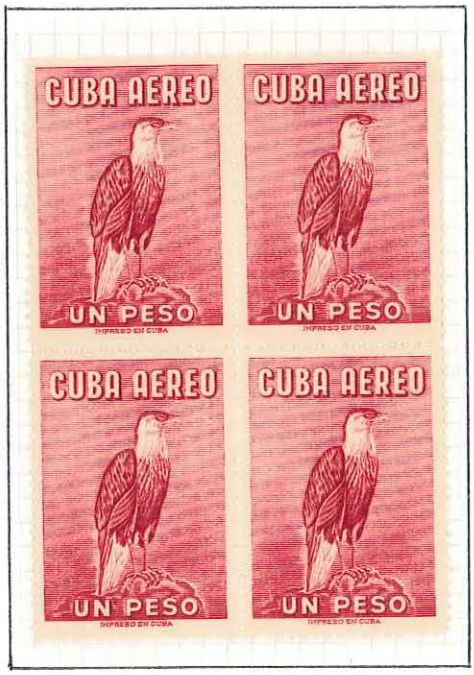
CUBA AEREO
UN PESO
IMPRESO EN CUBA

CUBA AEREO
CINCO PESOS
IMPRESO EN CUBA

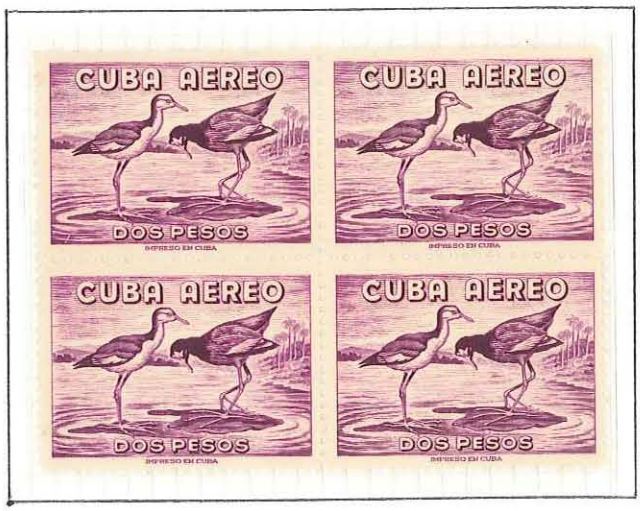
CUBA AEREO
DOS PESOS
IMPRESO EN CUBA

CUBA AEREO 8 ¢
CUBA AEREO 8 ¢
CUBA AEREO 8 ¢
CUBA AEREO 8 ¢
IMPRESO EN CUBA

12¢
IMPRESO EN CUBA

CUBA AEREO 14¢
IMPRESO EN CUBA

19¢
CUBA AEREO
IMPRESO EN CUBA

CUBA AEREO 24¢
IMPRESO EN CUBA

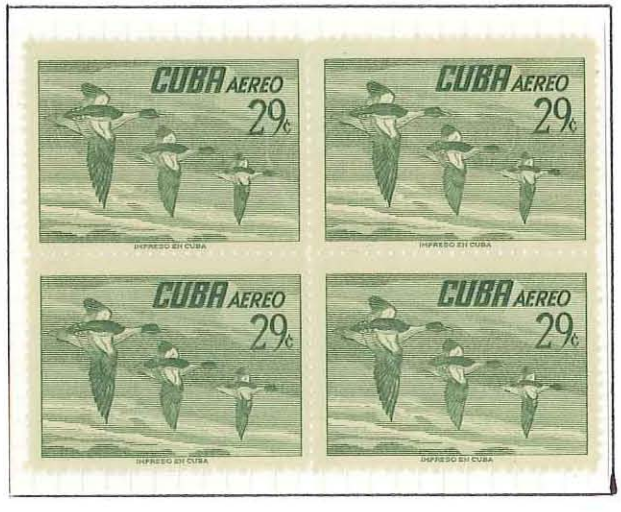
CUBA AEREO 29¢
IMPRESO EN CUBA

CUBA AEREO 30 ¢
IMPRESO EN CUBA

CUBA AEREO 8 ¢
IMPRESO EN CUBA

12¢
IMPRESO EN CUBA

12¢
IMPRESO EN CUBA

CUBA AEREO 14¢
IMPRESO EN CUBA

19¢
CUBA AEREO
IMPRESO EN CUBA

CUBA AEREO 24¢
IMPRESO EN CUBA

CUBA AEREO 30 ¢
IMPRESO EN CUBA

CUBA AEREO 30 ¢
IMPRESO EN CUBA

CUBA AEREO 30 ¢
IMPRESO EN CUBA

CUBA AEREO
29¢
IMPRESO EN CUBA

CUBA AEREO
50 ¢
IMPRESO EN CUBA

CUBA AEREO
DOS PESOS
IMPRESO EN CUBA

CUBA AEREO
UN PESO
IMPRESO EN CUBA

CUBA AEREO
CINCO
PESOS
IMPRESO EN CUBA

1956 - June 26th

Wmk. Star — Perf.

Normal

Dark Olive Bistre

Brown Olive

IMPERFORATE

Brown Olive

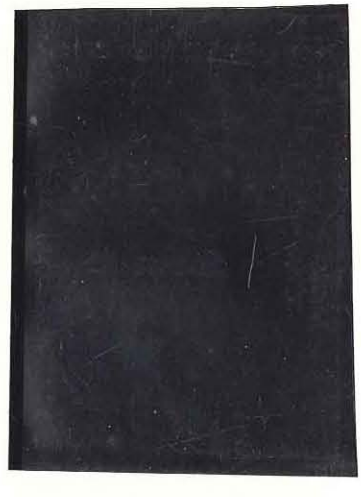

1956 - June 26th

Wmk. Star — Perf. 12½

Imperforate - Color Proof
Blue Gray

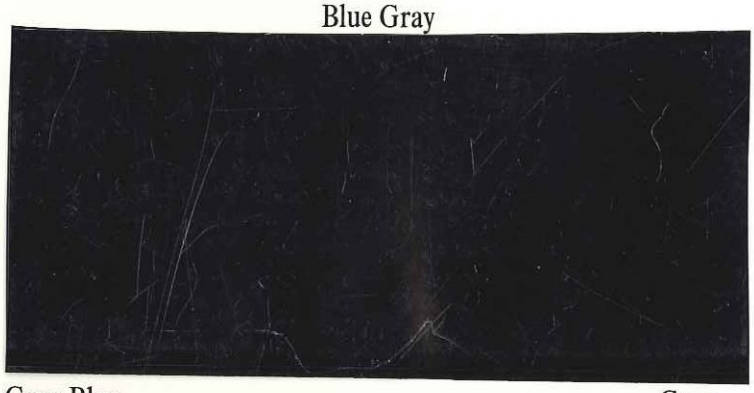

Gray Blue

Gray

Normal
Green

Dark Green

CUBA · AEREO
12¢
COMPOSITOR
HUBERT DE BLANCK
1856 - 1956
IMPRESO EN CUBA

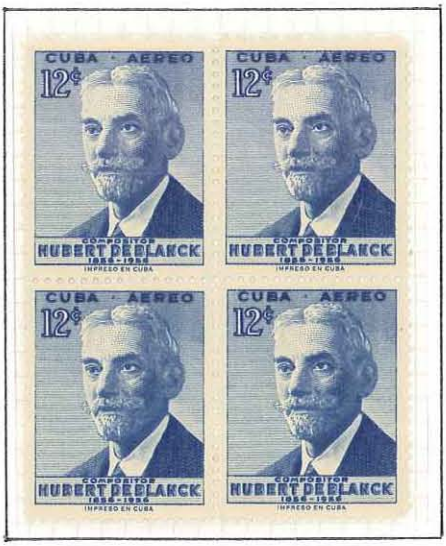
CUBA · AEREO
12¢
COMPOSITOR
HUBERT DE BLANCK
1856 - 1956
IMPRESO EN CUBA

Inauguración
Edificio Club
Filatélico de la
República de Cuba
Julio 13 de 1956.
8¢
CUBA AEREO

Inauguración
Edificio Club
Filatélico de la
República de Cuba
Julio 13 de 1956.
8¢
CUBA AEREO

1956 - July 13th

Wmk. Star — Perf. 12½

Normal

Broken "E" of
Edificio

Missing "u" of Inauguración
Broken "d" of de 1956

Under Inked "Inauguración"

Also Surcharge
Misplaced to the
Bottom

VICTOR MUÑOZ
4¢
CUBA CORREOS
IMPRESO EN CUBA

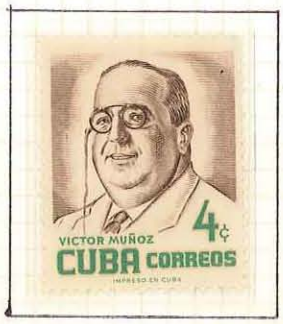
VICTOR MUÑOZ
4¢
CUBA CORREOS
IMPRESO EN CUBA

12¢
DIA DE LAS MADRES
CUBA-AEREO
IMPRESO EN CUBA

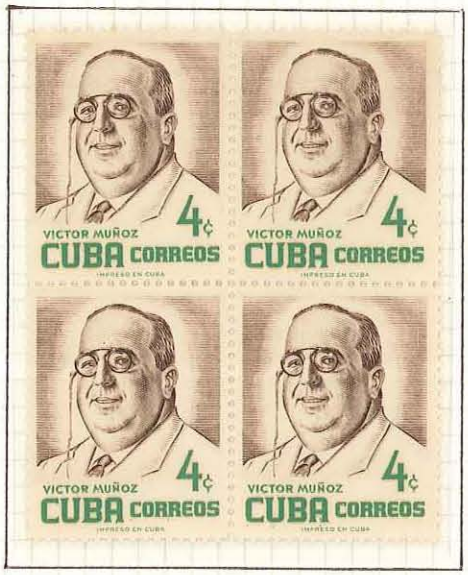
VICTOR MUÑOZ
4¢
CUBA CORREOS
IMPRESO EN CUBA

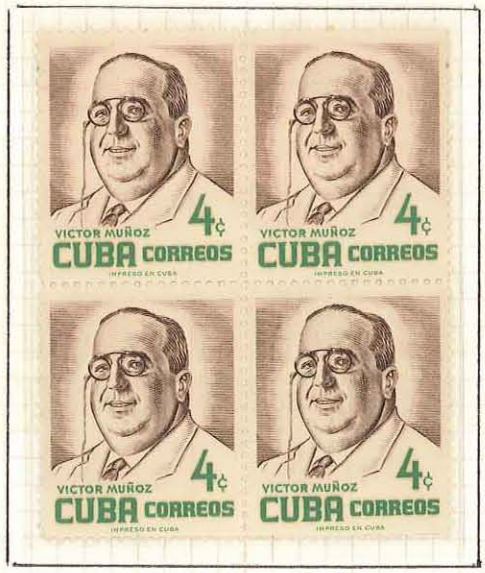
VICTOR MUÑOZ
4¢
CUBA CORREOS
IMPRESO EN CUBA

12¢
DIA DE LAS MADRES
CUBA-AEREO
IMPRESO EN CUBA

CUBA
GRAN TEMPLO NACIONAL MASONICO
4 CENTAVOS 4
IMPRESO EN CUBA

CUBA
GRAN TEMPLO NACIONAL MASONICO
4 CENTAVOS 4
IMPRESO EN CUBA

CUBA
12¢ AEREO
IMPRESO EN CUBA

CUBA
12¢ AEREO
IMPRESO EN CUBA

CUBA
GRAN TEMPLO NACIONAL MASONICO
4 CENTAVOS 4
IMPRESO EN CUBA

CUBA
12¢ AEREO
IMPRESO EN CUBA

8 CTVOS
AEREO
8 CTVOS
1846 - 1906
GENERAL JULIO SANGUILY
RETIRO DE COMUNICACIONES 1955
CUBA CORREOS
IMPRESO EN CUBA

12 CTVOS
AEREO
12 CTVOS
1843 - 1896
GENERAL JOSE MARIA AGUIRRE
RETIRO DE COMUNICACIONES 1955
CUBA CORREOS
IMPRESO EN CUBA

30 CTVOS
AEREO
30 CTVOS
1869 - 1918
DR. ERNESTO FONTS STERLING
RETIRO DE COMUNICACIONES 1955
CUBA CORREOS
IMPRESO EN CUBA

10 CTVOS
ENTREGA ESPECIAL
10 CTVOS
1814 - 1863
JOSE JACINTO MILANES
RETIRO DE COMUNICACIONES 1955
CUBA CORREOS
IMPRESO EN CUBA

8 CTVOS
AEREO
8 CTVOS
1846 - 1906
GENERAL JULIO SANGUILY
RETIRO DE COMUNICACIONES 1955
CUBA CORREOS
IMPRESO EN CUBA

12 CTVOS
AEREO
12 CTVOS
1843 - 1896
GENERAL JOSE MARIA AGUIRRE
RETIRO DE COMUNICACIONES 1955
CUBA CORREOS
IMPRESO EN CUBA

30 CTVOS
AEREO
30 CTVOS
1869 - 1918
DR. ERNESTO FONTS STERLING
RETIRO DE COMUNICACIONES 1955
CUBA CORREOS
IMPRESO EN CUBA

10 CTVOS
ENTREGA ESPECIAL
10 CTVOS
1814 - 1863
JOSE JACINTO MILANES
RETIRO DE COMUNICACIONES 1955
CUBA CORREOS
IMPRESO EN CUBA

2 CTVOS
1863 - 1893
JULIAN DEL CASAL
RETIRO DE COMUNICACIONES 1955
CUBA CORREOS
IMPRESO EN CUBA

4 CTVOS
1837 - 1922
LUISA PEREZ de ZAMBRANA
RETIRO DE COMUNICACIONES 1955
CUBA CORREOS
IMPRESO EN CUBA

10 CTVOS
1832 - 1871
JUAN CLEMENTE ZENEA
RETIRO DE COMUNICACIONES 1955
CUBA CORREOS
IMPRESO EN CUBA

14 CTVOS
1844 - 1911
JOSE JOAQUIN PALMA
RETIRO DE COMUNICACIONES 1955
CUBA CORREOS
IMPRESO EN CUBA

2 CTVOS
1863 - 1893
JULIAN DEL CASAL
RETIRO DE COMUNICACIONES 1955
CUBA CORREOS
IMPRESO EN CUBA

4 CTVOS
1837 - 1922
LUISA PEREZ de ZAMBRANA
RETIRO DE COMUNICACIONES 1955
CUBA CORREOS
IMPRESO EN CUBA

10 CTVOS
1832 - 1871
JUAN CLEMENTE ZENEA
RETIRO DE COMUNICACIONES 1955
CUBA CORREOS
IMPRESO EN CUBA

14 CTVOS
1844 - 1911
JOSE JOAQUIN PALMA
RETIRO DE COMUNICACIONES 1955
CUBA CORREOS
IMPRESO EN CUBA

CUBA-CORREOS
4¢
1821-1888
4¢

CUBA-CORREOS
14¢
1846-1896
14¢

CUBA-CORREOS
4¢
1821-1888
4¢

CUBA-CORREOS
14¢
1846-1896
14¢

CUBA
FRANCISCO CAGIGAL DE LA VEGA
4¢
BICENTENARIO DEL CORREO
1756-1956
IMPRESO EN CUBA

CUBA-AEREO
OBISPO
P.A. MORELL DE STA CRUZ
12¢
BICENTENARIO DEL CORREO
1756-1956
IMPRESO EN CUBA

CUBA
FRANCISCO CAGIGAL DE LA VEGA
4¢
BICENTENARIO DEL CORREO
1756-1956
IMPRESO EN CUBA

CUBA-AEREO
OBISPO
P.A. MORELL DE STA CRUZ
12¢
BICENTENARIO DEL CORREO
1756-1956
IMPRESO EN CUBA

1956 - March 26th

Wmk. Star — Perf. 12½

Engraved
nperforate
olor Proof

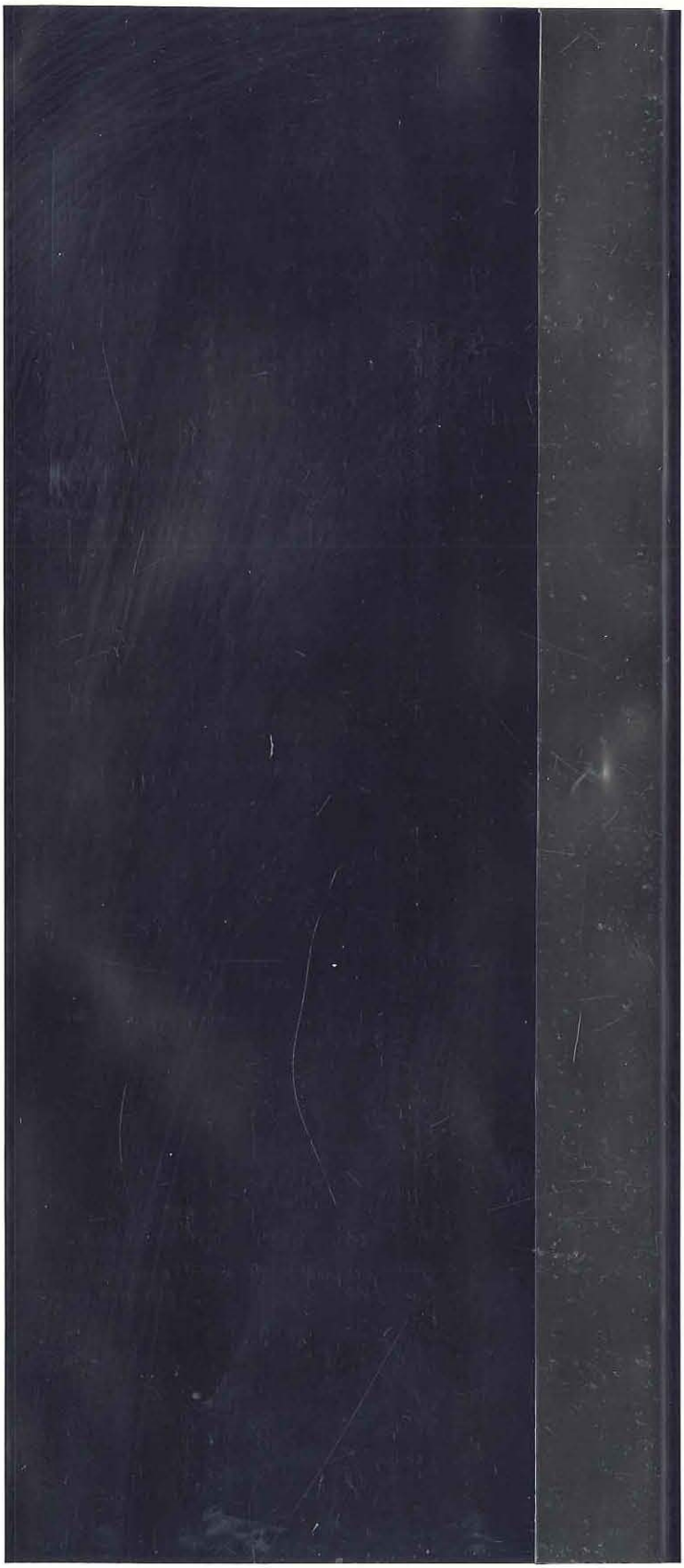

Normal

Misplaced Blue Color

2 mm Left

3 mm to the Top and
1 mm to the Left

1956 - March 27th

Wmk. Star — Perf. 12½
Engraved

Engraved - Imperforate
Color Proof - Light Brown and Green

Green Color Misplaced

2 mm to the Left

3 mm to the Right

GENERAL EMILIO NUÑEZ
1855 - 1955
4¢
CUBA CORREOS
IMPRESO EN CUBA

CUBA CORREO AEREO
8¢
BARCO EXPEDICIONARIO "THREE FRIENDS"
GENERAL EMILIO NUÑEZ 1855-1955
IMPRESO EN CUBA

CUBA CORREO AEREO
12¢
DESEMBARCO EXPEDICIONARIO EN LAS COSTAS DE CUBA
GENERAL EMILIO NUÑEZ 1855-1955
IMPRESO EN CUBA

GENERAL EMILIO NUÑEZ
1855 - 1955
4¢
CUBA CORREOS
IMPRESO EN CUBA

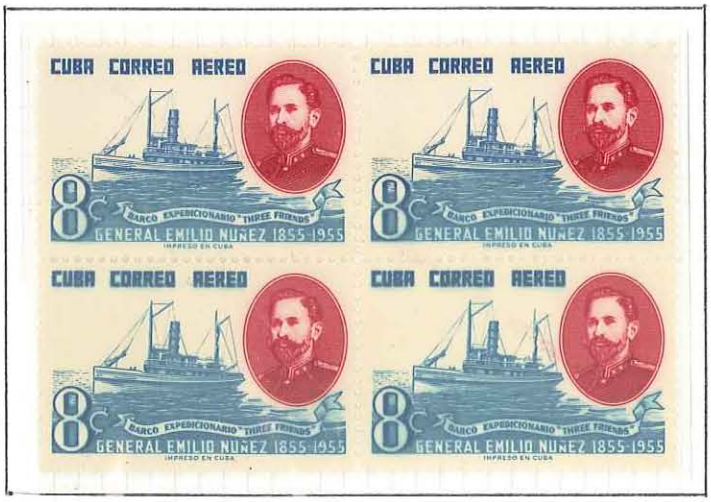
CUBA CORREO AEREO
8¢
BARCO EXPEDICIONARIO "THREE FRIENDS"
GENERAL EMILIO NUÑEZ 1855-1955
IMPRESO EN CUBA

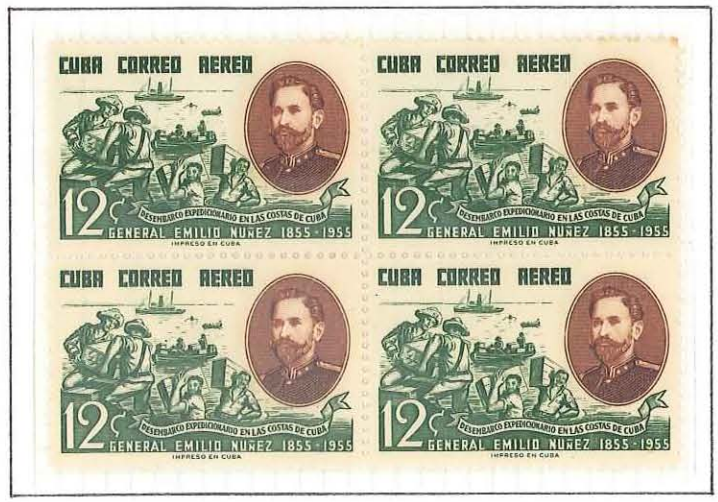
CUBA CORREO AEREO
12¢
DESEMBARCO EXPEDICIONARIO EN LAS COSTAS DE CUBA
GENERAL EMILIO NUÑEZ 1855-1955
IMPRESO EN CUBA

000857

CUBA
CORREO AEREO
50¢
CENTENARIO
EXPOSICION FILATELICA INTERNACIONAL
IMPRESO EN CUBA

001858

CUBA
CORREO AEREO
30¢
CENTENARIO
EXPOSICION FILATELICA INTERNACIONAL
IMPRESO EN CUBA

001659

CUBA
CORREO AEREO 24¢
CENTENARIO
EXPOSICION FILATELICA INTERNACIONAL
IMPRESO EN CUBA

REPUBLICA DE CUBA

SOUVENIR

EXPOSICION FILATELICA INTERNACIONAL CENTENARIO

1955

XXXII CONVENCION
DE LA
AMERICAN AIRMAIL SOCIETY

007470

CUBA
CORREO AEREO
12¢
CENTENARIO
EXPOSICION FILATELICA INTERNACIONAL
IMPRESO EN CUBA

CUBA
CORREO AEREO
8¢
CENTENARIO
EXPOSICION FILATELICA INTERNACIONAL
IMPRESO EN CUBA

CUBA
CORREO AEREO
12¢
CENTENARIO
EXPOSICION FILATELICA INTERNACIONAL
IMPRESO EN CUBA

CUBA
CORREO AEREO
24¢
CENTENARIO
EXPOSICION FILATELICA INTERNACIONAL
IMPRESO EN CUBA

CUBA
CORREO AEREO
30¢
CENTENARIO
EXPOSICION FILATELICA INTERNACIONAL
IMPRESO EN CUBA

CUBA
CORREO AEREO
50¢
CENTENARIO
EXPOSICION FILATELICA INTERNACIONAL
IMPRESO EN CUBA

006756

CUBA
CORREO AEREO
8¢
CENTENARIO
EXPOSICION FILATELICA INTERNACIONAL
IMPRESO EN CUBA

1955 - Nov. 12th

Wmk. Star — Perf. 12½

The Red Orange Stamp Inserted Is Misaligned

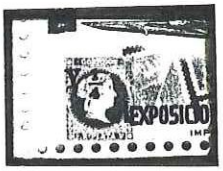

NORMAL

CUBA
CORREO AEREO 8¢
CENTENARIO
EXPOSICION FILATELICA INTERNACIONAL
IMPRESO EN CUBA

CUBA
CORREO AEREO 12¢
CENTENARIO
EXPOSICION FILATELICA INTERNACIONAL
IMPRESO EN CUBA

CUBA
CORREO AEREO 24¢
CENTENARIO
EXPOSICION FILATELICA INTERNACIONAL
IMPRESO EN CUBA

CUBA
CORREO AEREO 30¢
CENTENARIO
EXPOSICION FILATELICA INTERNACIONAL
IMPRESO EN CUBA

CUBA
CORREO AEREO 50¢
CENTENARIO
EXPOSICION FILATELICA INTERNACIONAL
IMPRESO EN CUBA

CUBA
CORREO AEREO 12¢
CENTENARIO
EXPOSICION FILATELICA INTERNACIONAL
IMPRESO EN CUBA

CUBA
CORREO AEREO 24¢
CENTENARIO
EXPOSICION FILATELICA INTERNACIONAL
IMPRESO EN CUBA

CUBA
CORREO AEREO 24¢
CENTENARIO
EXPOSICION FILATELICA INTERNACIONAL
IMPRESO EN CUBA

CONSEJO NACIONAL DE TUBERCULOSIS
1¢
1955
REPUBLICA DE CUBA
CORREOS
IMPRESO EN CUBA

CONSEJO NACIONAL DE TUBERCULOSIS
1¢
1955
REPUBLICA DE CUBA
CORREOS
IMPRESO EN CUBA

CONSEJO NACIONAL DE TUBERCULOSIS
1¢
1955
REPUBLICA DE CUBA
CORREOS
IMPRESO EN CUBA

CONSEJO NACIONAL DE TUBERCULOSIS
1¢
1955
REPUBLICA DE CUBA
CORREOS

CONSEJO NACIONAL DE TUBERCULOSIS
1¢
1955
REPUBLICA DE CUBA
CORREOS

CONSEJO NACIONAL DE TUBERCULOSIS
1¢
1955
REPUBLICA DE CUBA
CORREOS
IMPRESO EN CUBA

CONSEJO NACIONAL DE TUBERCULOSIS
1¢
1955
REPUBLICA DE CUBA
CORREOS

CONSEJO NACIONAL DE TUBERCULOSIS
1¢
1955
REPUBLICA DE CUBA
CORREOS

Navidad 1955-56
2¢
CUBA CORREOS
IMPRESO EN CUBA

Navidad 1955-56
4¢
CUBA CORREOS

Navidad 1955-56
2¢
CUBA CORREOS
IMPRESO EN CUBA

Navidad 1955-56
4¢
CUBA CORREOS

953 - June 16th

Wmk. Star — Perf.10

INVERTED
SURCHARGE

Five stamps with this Inverted Surcharge
so far have been recorded

All of them in Used condition

REPUBLICA
CUBA
CTVOS
2¢

1855 CENTENARIO DE TAMPA 1955
CUBA
CORREO AEREO
LICEO CUBANO
12¢

1855 CENTENARIO DE TAMPA 1955
CUBA
CORREO AEREO
LICEO CUBANO
12¢

CUBA CORREO AEREO
20 de MAYO de 1914
VUELO SIN ESCALAS
12¢
12¢
JAIME GONZALEZ CROCIER

CUBA CORREO AEREO
30¢
30¢
1892 - 1920
JAIME GONZALEZ CROCIER

CUBA CORREO AEREO
20 de MAYO de 1914
VUELO SIN ESCALAS
12¢
12¢
JAIME GONZALEZ CROCIER

CUBA CORREO AEREO
30¢
30¢
1892 - 1920
JAIME GONZALEZ CROCIER

CUBA-CORREOS
CENTENARIO DEL SELLO-1855-1955
2¢
ANTIGUA PLAZA Y CONVENTO DE SAN FRANCISCO
IMPRESO EN CUBA

CUBA-CORREOS
CENTENARIO DEL SELLO-1855-1955
4¢
LA VOLANTA

CUBA-CORREOS
CENTENARIO DEL SELLO-1855-1955
10¢
LA HABANA A MEDIADOS DEL SIGLO XIX
IMPRESO EN CUBA

CUBA-CORREOS
CENTENARIO DEL SELLO-1855-1955
14¢
RESIDENCIA DEL CAPITAN GENERAL Y PLAZA DE ARMAS
IMPRESO EN CUBA

CUBA-CORREOS
CENTENARIO DEL SELLO-1855-1955
2¢
ANTIGUA PLAZA Y CONVENTO DE SAN FRANCISCO
IMPRESO EN CUBA

CUBA-CORREOS
CENTENARIO DEL SELLO-1855-1955
4¢
LA VOLANTA

CUBA-CORREOS
CENTENARIO DEL SELLO-1855-1955
10¢
LA HABANA A MEDIADOS DEL SIGLO XIX
IMPRESO EN CUBA

CUBA-CORREOS
CENTENARIO DEL SELLO-1855-1955
14¢
RESIDENCIA DEL CAPITAN GENERAL Y PLAZA DE ARMAS
IMPRESO EN CUBA

8¢
CUBA
CORREO AEREO
1 CENTAVO
1905-1955
1 CORREO
1 REPUBLICA
1855-1955
PALACIO DE BELLAS ARTES
IMPRESO EN CUBA

12¢
AEREO
CUBA
CORREOS
2 CENTAVOS
1905-1955
1 CORREO
1 REPUBLICA
1855-1955
PLAZA DE LA FRATERNIDAD
IMPRESO EN CUBA

24¢
CUBA
CORREO AEREO
5 CENTAVOS
1905-1955
1 CORREO
1 REPUBLICA
1855-1955
IMPRESO EN CUBA

30¢
CUBA
CORREO AEREO
10 CENTAVOS
1905-1955
1 CORREO
1 REPUBLICA
1855-1955
PLAZA DE LA REPUBLICA
IMPRESO EN CUBA

8¢
CUBA
CORREO AEREO
1 CENTAVO
1905-1955
1 CORREO
1 REPUBLICA
1855-1955
PALACIO DE BELLAS ARTES
IMPRESO EN CUBA

12¢
AEREO
CUBA
CORREOS
2 CENTAVOS
1905-1955
1 CORREO
1 REPUBLICA
1855-1955
PLAZA DE LA FRATERNIDAD
IMPRESO EN CUBA

24¢
CUBA
CORREO AEREO
5 CENTAVOS
1905-1955
1 CORREO
1 REPUBLICA
1855-1955
IMPRESO EN CUBA

30¢
CUBA
CORREO AEREO
10 CENTAVOS
1905-1955
1 CORREO
1 REPUBLICA
1855-1955
PLAZA DE LA REPUBLICA
IMPRESO EN CUBA